



คณะสังคมศาสตร์  
รับที่ 4545 วันที่ 7 ก.ย. 2558  
เวลา 9.39 น.

**บันทึกข้อความ**

ส่วนราชการ สำนักงานเลขาธิการคณะสังคมศาสตร์ หน่วยบัญชา งานการเงินและพัสดุ โทร. 2165  
ที่ ศธ 0527.21.01(2)/ วันที่ 16 กันยายน 2558  
เรื่อง รายงานสรุปการใช้เงินงบประมาณ ประจำเดือนสิงหาคม 2558

เรียน คณบดีคณะสังคมศาสตร์

งานการเงินและบัญชี ขอส่งรายงานสรุปการใช้เงินงบประมาณ ประจำเดือนสิงหาคม 2558  
(รายละเอียดตามเอกสารแนบมาพร้อมนี้) ดังรายการต่อไปนี้

- 1. เงินงบประมาณแผ่นดิน จำนวน 1 ฉบับ
- 2. เงินนอกงบประมาณแผ่นดินประเภทเงินรายได้คณะสังคมศาสตร์ จำนวน 1 ฉบับ

จึงเรียนมาเพื่อโปรดทราบ

พนิกา ชูศรีศิริกุล  
(นางพนิกา ชูศรีศิริกุล)  
นักวิชาการเงินและบัญชี

เรียน คณบดีคณะสังคมศาสตร์  
- เพื่อโปรดทราบ เห็นสมควรแจ้ง งานนโยบายและแผน  
งานเทคโนโลยีสารสนเทศ และคณะกรรมการประจำคณะฯ

พ.อ.  
17 ก.ย. 2558  
Dman  
W.ek

ทว  
หิว หิว  
17 ก.ย 58

สรุปการใช้จ่ายเงินนอกงบประมาณแผ่นดิน ประเภทรายได้คณะสังคมศาสตร์  
ปีงบประมาณ 2558  
ประจำเดือนสิงหาคม 2558

จำแนกตามระบบบัญชี 3 มิติ

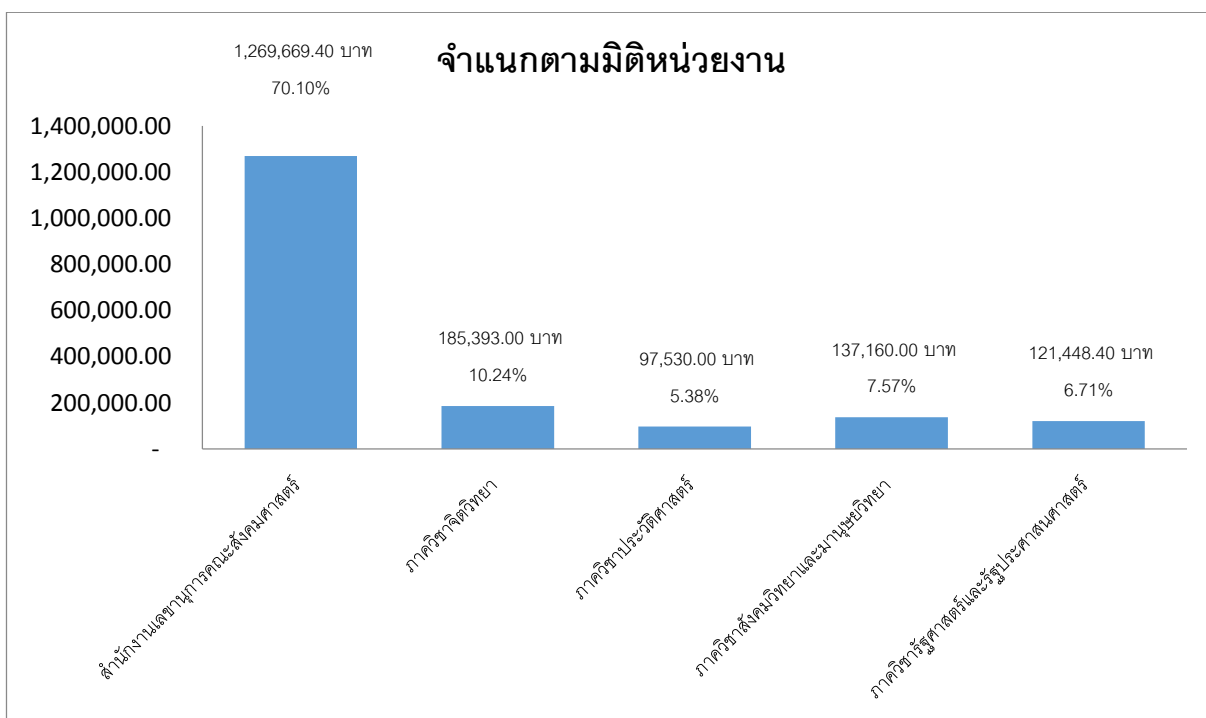
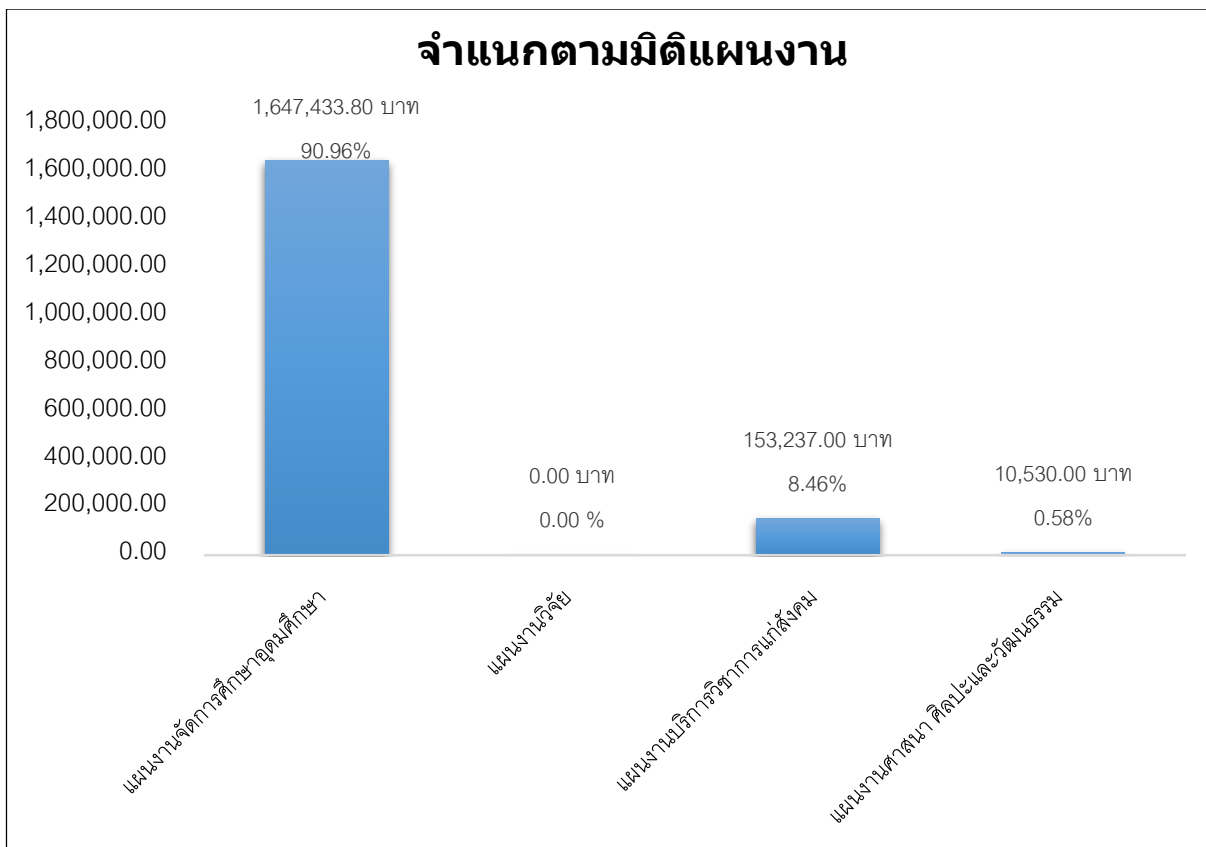

สรุปการใช้จ่ายเงินนอกงบประมาณแผ่นดิน ประเภทรายได้คณะสังคมศาสตร์  
ปีงบประมาณ 2558  
ประจำเดือนสิงหาคม 2558

จำแนกตามระบบบัญชี 3 มิติ

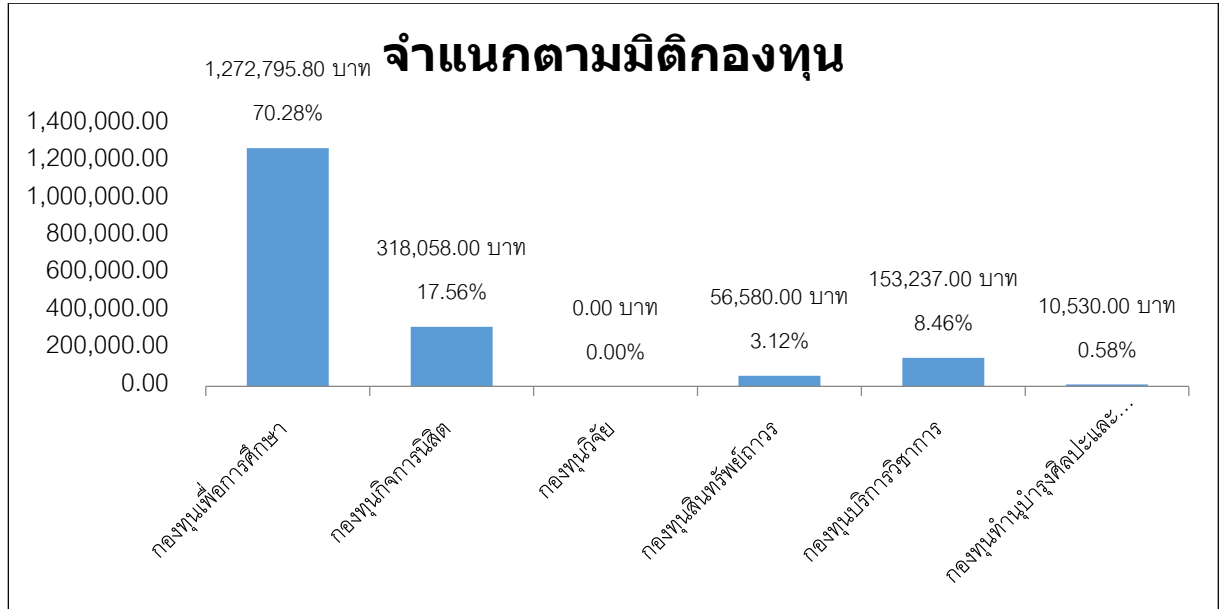

กราฟแสดงการเปรียบเทียบงบประมาณที่ได้รับการจัดสรรกับการเบิกจ่าย

เงินนอกงบประมาณแผ่นดินประเภทรายได้คณะสังคมศาสตร์ ปีงบประมาณ 2558 ระหว่างเดือนตุลาคม 2557 - สิงหาคม 2558

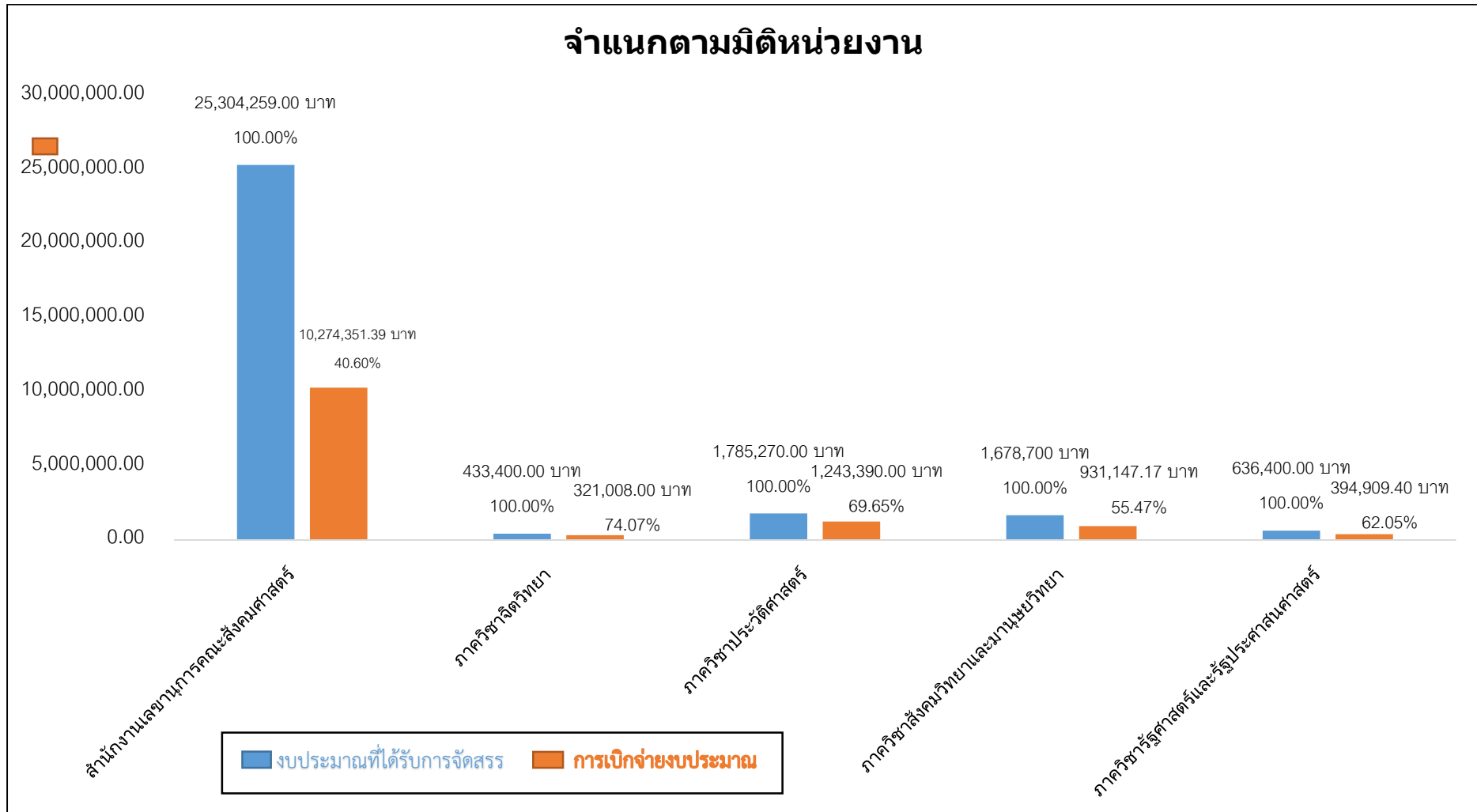

เงินงบประมาณแผ่นดิน ประจำปี พ.ศ. 2558

แผนงาน : ขยายโอกาสและพัฒนาคุณภาพการศึกษา ผลผลิต : ผู้สำเร็จการศึกษาด้านสังคมศาสตร์ งานจัดการศึกษาสาขาสังคมศาสตร์ คณะสังคมศาสตร์ สำนักงานเลขาธิการคณะสังคมศาสตร์

รายการ	งปม.ที่ได้รับ	โอนหมวดเงิน	รับโอนหมวดเงิน	งปม.คงเหลือ	ปีงบประมาณ 2558						รวมค่าใช้จ่าย	คงเหลือ
					ไตรมาส 1	ไตรมาส 2	ไตรมาส 3	เดือน กค.58	เดือน สค.58	เดือน กย.58		
กองทุนเพื่อการศึกษา												
1. งบบุคลากร												
เงินเดือนและค่าจ้างประจำ												
เงินเดือน												
- อัตราเดิม	5,871,600.00			5,871,600.00	1,902,150.00	382,910.00	1,581,897.20	-	839,080.00		4,706,037.20	1,165,562.80
2. งบดำเนินงาน												
ค่าตอบแทน ใช้สอยและวัสดุ												
ค่าตอบแทน												
- เงินตอบแทนการปฏิบัติงานนอกเวลาราชการ	6,600.00	6,600.00		-	-	-	-	-	-		-	0.00
- ค่าตอบแทนผู้ปฏิบัติงานให้ราชการ	43,200.00	43,200.00		-	-	-	-	-	-		-	0.00
ค่าใช้สอย												
- ค่าเบี้ยเลี้ยง ค่าเช่าที่พักและค่าพาหนะ	15,000.00	89,772.00	284,435.00	209,663.00	101,720.00	82,814.00	14,169.00	10,960.00	-		209,663.00	0.00
ค่าวัสดุ												
- วัสดุการศึกษา	734,400.00	234,635.00	89,772.00	589,537.00	135,515.00	64,250.00	389,772.00	-	-		589,537.00	0.00
รวมเงินหมวดค่าตอบแทน ใช้สอยและวัสดุ	799,200.00	374,207.00	374,207.00	799,200.00	237,235.00	147,064.00	403,941.00	10,960.00	-		799,200.00	0.00
กองทุนสินทรัพย์ถาวร												
งบดำเนินงาน												
ค่าตอบแทน ใช้สอยและวัสดุ												
ค่าใช้สอย												
- ค่าซ่อมแซมบำรุงรักษาทรัพย์สิน	6,700.00			6,700.00	6,700.00	-	-	-	-		6,700.00	0.00
รวมเงินหมวดค่าตอบแทน ใช้สอยและวัสดุ	6,700.00			6,700.00	6,700.00	-	-	-	-		6,700.00	0.00

เงินงบประมาณแผ่นดิน ประจำปี พ.ศ. 2558

รายการ	ปีงบประมาณ 2558											
	เดือน ตค.57	เดือน พย.57	เดือน ธค.57	เดือน มค.58	เดือน กพ.58	เดือน มีค.58	เดือน เมย.58	เดือน พค.58	เดือน มิย.58	เดือน กค.58	เดือน สค.58	เดือน กย.58
เงินส่วนกลางของมหาวิทยาลัย												
1. ค่ารักษาพยาบาล	15,597.50	-	-	50,044.50	-	-	-	-	19,099.50	-	-	
2. ค่าการศึกษาบุตร	-	-	-	-	-	-	-	-	19,838.00	-	-	
รวมเงินส่วนกลางของมหาวิทยาลัย	15,597.50	-	-	50,044.50	-	-	-	-	38,937.50	-	-	

เงินนอกงบประมาณแผ่นดิน ประเภทรายได้คณะสังคมศาสตร์ ประจำปี พ.ศ. 2558

กองทุนทั่วไป แผนงานจัดการศึกษาอุดมศึกษา งานจัดการศึกษาสาขาสังคมศาสตร์ สำนักงานเลขาธิการคณะสังคมศาสตร์ (ส่วนกลาง)

รายการ	งปม.ที่ได้รับ	โอนหมวดเงิน	รับโอนหมวดเงิน	งปม.คงเหลือ	ปีงบประมาณ 2558						รวมค่าใช้จ่าย	คงเหลือ
					ไตรมาส 1	ไตรมาส 2	ไตรมาส 3	เดือน ก.ค. 58	เดือน ส.ค. 58	เดือน ก.ย. 58		
<b>1. หมวดค่าจ้างชั่วคราว</b>												
1.1 ค่าจ้างชั่วคราวรายเดือน	81,600.00			81,600.00	23,573.33	13,600.00	23,800.00	3,400.00	-		64,373.33	17,226.67
<b>รวมเงินหมวดค่าจ้างชั่วคราว</b>	<b>81,600.00</b>			<b>81,600.00</b>	<b>23,573.33</b>	<b>13,600.00</b>	<b>23,800.00</b>	<b>3,400.00</b>	<b>-</b>		<b>64,373.33</b>	<b>17,226.67</b>
<b>1. หมวดค่าตอบแทน ใช้สอยและวัสดุ</b>												
<b>1.1 ค่าตอบแทน</b>												
1.1 เงินประจำตำแหน่งผู้บริหารในมหาวิทยาลัย	1,407,600.00			1,407,600.00	469,200.00	234,200.00	469,200.00	117,300.00	71,500.00		1,361,400.00	46,200.00
1.2 เงินประจำตำแหน่งทางวิชาการ	1,560,900.00			1,560,900.00	252,213.33	120,600.00	377,767.74	71,500.00	117,300.00		939,381.07	621,518.93
<b>รวมเงินกองทุนทั่วไป</b>	<b>2,968,500.00</b>			<b>2,968,500.00</b>	<b>721,413.33</b>	<b>354,800.00</b>	<b>846,967.74</b>	<b>188,800.00</b>	<b>188,800.00</b>		<b>2,300,781.07</b>	<b>667,718.93</b>

เงินนอกงบประมาณแผ่นดิน ประเภทรายได้คณะสังคมศาสตร์ ประจำปี พ.ศ. 2558

กองทุนกิจการนิสิต แผนงานจัดการศึกษาอุดมศึกษา งานจัดการศึกษาสาขาสังคมศาสตร์ สำนักงานเลขาธิการคณะสังคมศาสตร์ (ส่วนกลาง)

รายการ	งปม.ที่ได้รับ	โอนหมวดเงิน	รับโอนหมวดเงิน	งปม.คงเหลือ	ปีงบประมาณ 2558						รวมค่าใช้จ่าย	คงเหลือ
					ไตรมาส 1	ไตรมาส 2	ไตรมาส 3	เดือน ก.ค. 58	เดือน ส.ค. 58	เดือน ก.ย. 58		
<b>หมวดเงินอุดหนุนทั่วไป</b>												
<b>1. โครงการกิจกรรมเพื่อพัฒนานิสิต</b>												
1.1 โครงการสนับสนุนองค์กรกิจกรรมนิสิต	9,212.00			9,212.00	-	-	-	-	-		-	9,212.00
<b>รวมเงินกองทุนกิจการนิสิต</b>	<b>9,212.00</b>			<b>9,212.00</b>	<b>-</b>	<b>-</b>	<b>-</b>	<b>-</b>	<b>-</b>		<b>-</b>	<b>9,212.00</b>

เงินนอกงบประมาณแผ่นดิน ประเภทรายได้คณะสังคมศาสตร์ ประจำปี พ.ศ. 2558

กองทุนเพื่อการศึกษา แผนงานจัดการศึกษาอุดมศึกษา งานสนับสนุนการจัดการศึกษา สำนักงานเลขาธิการคณะสังคมศาสตร์

รายการ	งปม.ที่ได้รับ	โอนหมวดเงิน	รับโอนหมวดเงิน	งปม.คงเหลือ	ปีงบประมาณ 2558						รวมค่าใช้จ่าย	คงเหลือ
					ไตรมาส 1	ไตรมาส 2	ไตรมาส 3	เดือน ก.ค. 58	เดือน ส.ค. 58	เดือน ก.ย. 58		
<b>1. หมวดค่าจ้างชั่วคราว</b>												
1.1 ค่าจ้างชั่วคราวรายเดือน	811,052.00	95,000.00	2,350,430.00	3,066,482.00	946,045.33	500,690.00	1,009,545.00	26,175.00	492,795.00		2,975,250.33	91,231.67
1.2 ค่าจ้างชั่วคราวรายวัน	-		95,000.00	95,000.00	-	-	23,850.00	9,000.00	10,500.00		43,350.00	51,650.00
<b>รวมเงินหมวดค่าจ้างชั่วคราว</b>	<b>811,052.00</b>	<b>95,000.00</b>	<b>2,445,430.00</b>	<b>3,161,482.00</b>	<b>946,045.33</b>	<b>500,690.00</b>	<b>1,033,395.00</b>	<b>35,175.00</b>	<b>503,295.00</b>		<b>3,018,600.33</b>	<b>142,881.67</b>
<b>2. หมวดค่าตอบแทน ใช้สอยและวัสดุ</b>												
2.1 ค่าตอบแทน	750,000.00	130,000.00	1,610,000.00	2,230,000.00	347,200.00	181,950.00	372,633.33	142,154.52	87,000.00		1,130,937.85	1,099,062.15
2.2 ค่าใช้สอย	1,241,500.00	275,000.00	1,350,000.00	2,316,500.00	449,685.90	458,646.97	465,867.60	61,354.00	104,392.00		1,539,946.47	776,553.53
2.3 ค่าวัสดุ	416,000.00		3,380,000.00	3,796,000.00	53,112.00	123,869.00	195,847.60	119,534.50	96,808.40		589,171.50	3,206,828.50
<b>รวมเงินหมวดค่าตอบแทน ใช้สอยและวัสดุ</b>	<b>2,407,500.00</b>	<b>405,000.00</b>	<b>6,340,000.00</b>	<b>8,342,500.00</b>	<b>849,997.90</b>	<b>764,465.97</b>	<b>1,034,348.53</b>	<b>323,043.02</b>	<b>288,200.40</b>		<b>3,260,055.82</b>	<b>5,082,444.18</b>
<b>3. หมวดค่าสาธารณูปโภค</b>												
3.1 ค่าสาธารณูปโภค	106,000.00			106,000.00	7,573.00	15,460.98	14,045.00	6,679.00	4,995.00		48,752.98	57,247.02
<b>รวมเงินหมวดค่าสาธารณูปโภค</b>	<b>106,000.00</b>			<b>106,000.00</b>	<b>7,573.00</b>	<b>15,460.98</b>	<b>14,045.00</b>	<b>6,679.00</b>	<b>4,995.00</b>		<b>48,752.98</b>	<b>57,247.02</b>
<b>4. หมวดเงินอุดหนุนทั่วไป</b>												
<b>1. โครงการบริหารจัดการหลักสูตร</b>												
1.1 โครงการปริญญาโท พัฒนาสังคม ภาคปกติ	80,000.00		60,000.00	140,000.00	-	2,550.00	32,390.00	10,758.00	-		45,698.00	94,302.00
1.2 โครงการปริญญาโท รัฐศาสตร์ ภาคปกติ	60,000.00			60,000.00	-	-	-	-	-		-	60,000.00
1.3 โครงการปริญญาโท นโยบายสาธารณะ ภาคปกติ	80,000.00		50,000.00	130,000.00	12,168.00	-	-	-	-		12,168.00	117,832.00
1.4 โครงการปริญญาโท เอเชียตะวันออกเฉียงใต้ศึกษา ภาคปกติ	80,000.00		100,000.00	180,000.00	-	-	4,100.00	-	-		4,100.00	175,900.00
1.5 โครงการปริญญาตรี พัฒนาสังคม ภาคพิเศษ	250,000.00		200,000.00	450,000.00	95,600.00	64,402.00	59,000.00	-	-		219,002.00	230,998.00
1.6 โครงการปริญญาโท พัฒนาสังคม ภาคพิเศษ	20,000.00			20,000.00	-	-	-	-	-		-	20,000.00
1.7 โครงการปริญญาโท รัฐศาสตร์ ภาคพิเศษ	200,000.00		250,000.00	450,000.00	67,809.00	137,960.00	54,120.00	40,240.00	38,960.00		339,089.00	110,911.00
1.8 โครงการปริญญาเอก พัฒนาสังคม	300,000.00		1,000,000.00	1,300,000.00	94,398.00	87,540.00	18,000.00	45,992.00	66,035.00		311,965.00	988,035.00



เงินนอกงบประมาณแผ่นดิน ประเภทรายได้คณะสังคมศาสตร์ ประจำปี พ.ศ. 2558

กองทุนเพื่อการศึกษา แผนงานจัดการศึกษาอุดมศึกษา งานสนับสนุนการจัดการศึกษา สำนักงานเลขาธิการคณะสังคมศาสตร์

รายการ	งปม.ที่ได้รับ	โอนหมวดเงิน	รับโอนหมวดเงิน	งปม.คงเหลือ	ปีงบประมาณ 2558						รวมค่าใช้จ่าย	คงเหลือ
					ไตรมาส 1	ไตรมาส 2	ไตรมาส 3	เดือน ก.ค. 58	เดือน ส.ค. 58	เดือน ก.ย. 58		
<b>4. หมวดเงินอุดหนุนทั่วไป</b>												
<b>1. โครงการบริหารจัดการหลักสูตร (ต่อ)</b>												
1.9 โครงการปริญญาเอก เอเชียตะวันออกเฉียงใต้ศึกษา	100,000.00		250,000.00	350,000.00	-	-	-	-	-	-	-	350,000.00
1.10 โครงการปรับปรุง ติดตาม หลักสูตรตามกรอบ TOF	50,000.00		150,000.00	200,000.00	-	-	-	-	-	-	-	200,000.00
1.11 โครงการสนับสนุนการดำเนินการตามกรอบ TOF	30,000.00			30,000.00	-	-	-	-	-	-	-	30,000.00
1.12 โครงการประเมินหลักสูตร การเรียนการสอนและผู้ใช้บัณฑิต	50,000.00			50,000.00	22,520.00	8,000.00	15,600.00	-	-	-	46,120.00	3,880.00
<b>รวมโครงการบริหารจัดการหลักสูตร</b>	<b>1,300,000.00</b>	<b>-</b>	<b>2,060,000.00</b>	<b>3,360,000.00</b>	<b>292,495.00</b>	<b>300,452.00</b>	<b>183,210.00</b>	<b>96,990.00</b>	<b>104,995.00</b>		<b>978,142.00</b>	<b>2,381,858.00</b>
<b>2. โครงการพัฒนากระบวนการจัดการเรียนการสอน</b>												
2.1 โครงการสนับสนุนการเรียนการสอนปริญญาโท ภาคปกติ	30,000.00			30,000.00	-	-	-	-	-	-	-	30,000.00
2.2 โครงการสนับสนุนการเรียนการสอนปริญญาโท ภาคพิเศษ	30,000.00			30,000.00	-	-	-	-	-	-	-	30,000.00
2.3 โครงการสนับสนุนการเรียนการสอนปริญญาตรี ภาคพิเศษ	100,000.00			100,000.00	100,000.00	-	-	-	-	-	100,000.00	0.00
2.4 โครงการสนับสนุนการเรียนการสอนปริญญาเอก	150,000.00			150,000.00	-	-	-	-	15,600.00	-	15,600.00	134,400.00
2.5 โครงการติดตามความก้าวหน้านิสิตระดับปริญญาเอก	60,000.00			60,000.00	-	-	-	-	-	-	-	60,000.00
2.6 โครงการสนับสนุนการปฏิบัติงานปริญญาโท-ปริญญาเอก	70,000.00		150,000.00	220,000.00	-	-	-	-	-	-	-	220,000.00
2.7 โครงการแนะนำ Hybrid Learning และพัฒนาระบบ e-Tutorial	20,000.00			20,000.00	-	-	-	-	-	-	-	20,000.00
2.8 โครงการผลิตสื่อการสอนด้วยนวัตกรรมใหม่และพัฒนา E-Learning	30,000.00			30,000.00	-	-	-	-	-	-	-	30,000.00
2.9 โครงการจัดการเรียนการสอนด้วยสองภาษา	20,000.00			20,000.00	-	-	-	-	-	-	-	20,000.00
2.10 โครงการปฐมนิเทศนิสิตก่อนฝึกงาน (ปกติ-พิเศษ)	78,000.00			78,000.00	-	17,800.00	-	-	-	-	17,800.00	60,200.00
2.11 โครงการนำเสนอผลการฝึกงานนิสิตภาค (ปกติ-พิเศษ)	65,000.00			65,000.00	-	-	-	15,000.00	-	-	15,000.00	50,000.00
2.12 โครงการอบรมการทำวิทยานิพนธ์ การศึกษาค้นคว้าด้วยตนเอง	35,000.00			35,000.00	-	-	-	-	9,000.00	-	9,000.00	26,000.00
2.13 โครงการผลิตตำรา	50,000.00			50,000.00	-	-	-	-	-	-	-	50,000.00
<b>รวมโครงการพัฒนากระบวนการจัดการเรียนการสอน</b>	<b>738,000.00</b>	<b>-</b>	<b>150,000.00</b>	<b>888,000.00</b>	<b>100,000.00</b>	<b>17,800.00</b>	<b>-</b>	<b>15,000.00</b>	<b>24,600.00</b>		<b>157,400.00</b>	<b>730,600.00</b>

เงินนอกงบประมาณแผ่นดิน ประเภทรายได้คณะสังคมศาสตร์ ประจำปี พ.ศ. 2558

กองทุนเพื่อการศึกษา แผนงานจัดการศึกษาอุดมศึกษา งานสนับสนุนการจัดการศึกษา สำนักงานเลขาธิการคณะสังคมศาสตร์

รายการ	งปม.ที่ได้รับ	โอนหมวดเงิน	รับโอนหมวดเงิน	งปม.คงเหลือ	ปีงบประมาณ 2558						รวมค่าใช้จ่าย	คงเหลือ
					ไตรมาส 1	ไตรมาส 2	ไตรมาส 3	เดือน ก.ค. 58	เดือน ส.ค. 58	เดือน ก.ย. 58		
<b>4. หมวดเงินอุดหนุนทั่วไป</b>												
<b>3. โครงการสนับสนุนการผลิตบัณฑิต</b>												
3.1 โครงการปฐมนิเทศนิสิตใหม่ระดับบัณฑิตศึกษา	50,000.00			50,000.00	-	-	-	-	-	-	-	50,000.00
3.2 โครงการปฐมนิเทศนิสิตใหม่ระดับปริญญาตรี	80,000.00			80,000.00	-	-	-	-	-	-	-	80,000.00
3.3 โครงการปัจฉิมนิเทศนิสิตระดับปริญญาตรี	70,000.00			70,000.00	70,000.00	-	-	-	-	-	70,000.00	0.00
3.4 โครงการเตรียมความพร้อมสหกิจศึกษาในประเทศและต่างประเทศ	50,000.00			50,000.00	-	-	-	4,200.00	-	-	4,200.00	45,800.00
3.5 โครงการฝึกซ้อมพิธีรับพระราชทานปริญญาบัตร	81,000.00			81,000.00	-	81,000.00	-	-	-	-	81,000.00	0.00
3.6 โครงการประชาสัมพันธ์หลักสูตรระดับปริญญาตรี	30,000.00			30,000.00	-	-	-	3,000.00	-	-	3,000.00	27,000.00
3.7 โครงการประชาสัมพันธ์หลักสูตรระดับบัณฑิตศึกษา	50,000.00			50,000.00	-	-	47,744.00	-	-	-	47,744.00	2,256.00
<b>รวมโครงการสนับสนุนการผลิตบัณฑิต</b>	<b>411,000.00</b>			<b>411,000.00</b>	<b>70,000.00</b>	<b>81,000.00</b>	<b>47,744.00</b>	<b>7,200.00</b>		-	<b>205,944.00</b>	<b>205,056.00</b>
<b>4. โครงการบริหารพัฒนาบุคลากร</b>												
4.1 โครงการทุนอุดหนุนพัฒนาบุคลากร	500,000.00		1,100,000.00	1,600,000.00	122,140.00	90,253.00	99,740.00	33,340.00	58,660.00		404,133.00	1,195,867.00
4.2 โครงการตรวจสอบสุขภาพประจำปี	80,000.00			80,000.00	-	-	-	-	-		-	80,000.00
4.3 โครงการระดมความคิดเพื่อพัฒนาบุคลากร	300,000.00		275,000.00	575,000.00	-	-	575,000.00	-	-		575,000.00	0.00
4.4 โครงการอบรม เทคนิคการทำงานเป็นทีม	50,000.00			50,000.00	-	-	-	-	-		-	50,000.00
4.5 โครงการพัฒนาศักยภาพบุคลากร	50,000.00			50,000.00	-	30,127.00	-	-	-		30,127.00	19,873.00
4.6 โครงการปฐมนิเทศบุคลากร	20,000.00			20,000.00	-	-	-	-	-		-	20,000.00
4.7 โครงการจรรยาบรรณวิชาชีพอาจารย์และบุคลากร	10,000.00			10,000.00	-	-	-	-	-		-	10,000.00
4.8 โครงการพัฒนาศักยภาพผู้บริหาร	100,000.00		50,000.00	150,000.00	-	-	-	-	-		-	150,000.00
4.9 โครงการพัฒนาบุคลากรด้านงานบริการการศึกษา	10,000.00			10,000.00	-	-	-	-	-		-	10,000.00
4.10 โครงการอบรมเชิงปฏิบัติการโปรแกรมคอมพิวเตอร์	15,000.00			15,000.00	-	-	3,300.00	3,000.00	-		6,300.00	8,700.00
4.11 โครงการส่งเสริมพัฒนาศักยภาพพนักงานสายวิชาการและสายสนับสนุน			50,000.00	50,000.00	-	-	-	-	-		-	50,000.00
<b>รวมโครงการบริหารพัฒนาบุคลากร</b>	<b>1,135,000.00</b>		<b>1,475,000.00</b>	<b>2,610,000.00</b>	<b>122,140.00</b>	<b>120,380.00</b>	<b>678,040.00</b>	<b>36,340.00</b>	<b>58,660.00</b>		<b>1,015,560.00</b>	<b>1,594,440.00</b>

เงินนอกงบประมาณแผ่นดิน ประเภทรายได้คณะสังฆมทาสตร์ ประจำปี พ.ศ. 2558

กองทุนเพื่อการศึกษา แผนงานจัดการศึกษาอุดมศึกษา งานสนับสนุนการจัดการศึกษา สำนักงานเลขาธิการคณะสังฆมทาสตร์

รายการ	งปม.ที่ได้รับ	โอนหมวดเงิน	รับโอนหมวดเงิน	งปม.คงเหลือ	ปีงบประมาณ 2558						รวมค่าใช้จ่าย	คงเหลือ
					ไตรมาส 1	ไตรมาส 2	ไตรมาส 3	เดือน ก.ค. 58	เดือน ส.ค. 58	เดือน ก.ย. 58		
<b>4. หมวดเงินอุดหนุนทั่วไป</b>												
<b>5. โครงการบริหารพัฒนาระบบสารสนเทศ</b>												
5.1 โครงการสารสนเทศเพื่อการวิจัย	30,000.00			30,000.00	-	-	-	-	-	-	-	30,000.00
5.2 โครงการพัฒนาระบบฐานข้อมูล OA ระดับหลักสูตร	30,000.00			30,000.00	-	-	-	-	-	-	-	30,000.00
<b>รวมโครงการบริหารพัฒนาระบบสารสนเทศ</b>	<b>60,000.00</b>			<b>60,000.00</b>	<b>-</b>	<b>-</b>	<b>-</b>	<b>-</b>	<b>-</b>	<b>-</b>	<b>-</b>	<b>60,000.00</b>
<b>6. โครงการบริหารจัดการองค์กร</b>												
6.1 โครงการบริหารจัดการและปรับปรุงภูมิทัศน์	30,000.00		200,000.00	230,000.00	30,000.00	-	-	-	-	-	30,000.00	200,000.00
6.2 โครงการส่งเสริมความสัมพันธ์อันดีภายในองค์กร	30,000.00			30,000.00	-	-	-	-	-	-	-	30,000.00
6.3 ค่ารักษาพยาบาล			100,000.00	100,000.00	-	-	-	5,015.00	2,100.00		7,115.00	92,885.00
<b>รวมโครงการบริหารจัดการองค์กร</b>	<b>60,000.00</b>		<b>300,000.00</b>	<b>360,000.00</b>	<b>30,000.00</b>	<b>-</b>	<b>-</b>	<b>5,015.00</b>	<b>2,100.00</b>		<b>37,115.00</b>	<b>322,885.00</b>
<b>7. โครงการพัฒนาคุณภาพองค์กร</b>												
7.1 โครงการจัดทำแผนบริหารความเสี่ยง	10,000.00			10,000.00	-	-	-	-	-	-	-	10,000.00
7.2 โครงการอบรมให้ความรู้ด้านการบริหารความเสี่ยง	15,000.00			15,000.00	-	-	-	-	-	-	-	15,000.00
7.3 โครงการอบรมการประหยัดพลังงานและความปลอดภัยในอาคาร	10,000.00		40,000.00	50,000.00	-	-	-	-	-	-	-	50,000.00
7.4 โครงการจัดทำคู่มือสำนักงานเลขาธิการคณะ	10,000.00			10,000.00	-	-	-	-	-	-	-	10,000.00
<b>รวมโครงการพัฒนาคุณภาพองค์กร</b>	<b>45,000.00</b>		<b>40,000.00</b>	<b>85,000.00</b>	<b>-</b>	<b>-</b>	<b>-</b>	<b>-</b>	<b>-</b>		<b>-</b>	<b>85,000.00</b>
<b>8. โครงการสนับสนุนการประชาสัมพันธ์</b>												
8.1 โครงการจัดทำสื่อประชาสัมพันธ์คณะ	80,000.00		70,000.00	150,000.00	-	58,000.00	-	17,000.00	-	-	75,000.00	75,000.00
8.2 โครงการประชาสัมพันธ์ภายในหน่วยงาน	30,000.00			30,000.00	-	-	-	-	-	-	-	30,000.00
8.3 โครงการจัดทำจุลสาร	50,000.00			50,000.00	-	-	-	-	-	-	-	50,000.00
<b>รวมโครงการสนับสนุนการประชาสัมพันธ์</b>	<b>160,000.00</b>		<b>70,000.00</b>	<b>230,000.00</b>	<b>-</b>	<b>58,000.00</b>	<b>-</b>	<b>17,000.00</b>	<b>-</b>		<b>75,000.00</b>	<b>155,000.00</b>

เงินนอกงบประมาณแผ่นดิน ประเภทรายได้คณะสังคมศาสตร์ ประจำปี พ.ศ. 2558

กองทุนเพื่อการศึกษา แผนงานจัดการศึกษาอุดมศึกษา งานสนับสนุนการจัดการศึกษา สำนักงานเลขาธิการคณะสังคมศาสตร์

รายการ	งปม.ที่ได้รับ	โอนหมวดเงิน	รับโอนหมวดเงิน	งปม.คงเหลือ	ปีงบประมาณ 2558						รวมค่าใช้จ่าย	คงเหลือ
					ไตรมาส 1	ไตรมาส 2	ไตรมาส 3	เดือน ก.ค. 58	เดือน ส.ค. 58	เดือน ก.ย. 58		
<b>4. หมวดเงินอุดหนุนทั่วไป</b>												
<b>9. โครงการบริหารจัดการด้านการเงินและงบประมาณ</b>												
5.1 โครงการ Knowledge Free เวอร์	10,000.00			10,000.00	-	-	-	-	-	-	-	10,000.00
<b>รวมโครงการบริหารจัดการด้านการเงินและงบประมาณ</b>	<b>10,000.00</b>			<b>10,000.00</b>	<b>-</b>	<b>-</b>	<b>-</b>	<b>-</b>	<b>-</b>	<b>-</b>	<b>-</b>	<b>10,000.00</b>
<b>10. โครงการกระบวนกรจัดทำแผน</b>												
10.1 โครงการจัดทำและทบทวนแผนกลยุทธ์ แผนยุทธศาสตร์	20,000.00			20,000.00	-	19,900.00	-	-	-	-	19,900.00	100.00
<b>รวมโครงการกระบวนกรจัดทำแผน</b>	<b>20,000.00</b>			<b>20,000.00</b>	<b>-</b>	<b>19,900.00</b>	<b>-</b>	<b>-</b>	<b>-</b>	<b>-</b>	<b>19,900.00</b>	<b>100.00</b>
<b>11. โครงการพัฒนาคุณภาพการศึกษา</b>												
11.1 โครงการประเมินการประกันคุณภาพการศึกษาคณะฯ	40,000.00	20,000.00		20,000.00	-	-	-	-	-	-	-	20,000.00
11.2 โครงการประเมินการประกันคุณภาพการศึกษาระดับหลักสูตร	20,000.00		20,000.00	40,000.00	-	-	-	-	-	-	-	40,000.00
11.3 โครงการสัมมนาเครือข่ายประกันคุณภาพการศึกษา	20,000.00			20,000.00	-	-	-	-	1,500.00	-	1,500.00	18,500.00
11.4 โครงการอบรมให้ความรู้ด้านประกันคุณภาพการศึกษา	20,000.00			20,000.00	-	3,872.00	-	2,300.00	-	-	6,172.00	13,828.00
11.5 โครงการจัดทำคู่มือประกันคุณภาพการศึกษา	20,000.00			20,000.00	-	-	-	-	-	-	-	20,000.00
11.6 โครงการกระบวนกรแลกเปลี่ยนเรียนรู้ (KM) ในการปฏิบัติงาน	20,000.00			20,000.00	-	-	-	-	-	-	-	20,000.00
11.7 โครงการการจัดการความรู้ (KM) บริการวิชาการ	10,000.00			10,000.00	-	-	-	-	-	-	-	10,000.00
<b>รวมโครงการพัฒนาคุณภาพการศึกษา</b>	<b>150,000.00</b>	<b>20,000.00</b>	<b>20,000.00</b>	<b>150,000.00</b>	<b>-</b>	<b>3,872.00</b>	<b>-</b>	<b>2,300.00</b>	<b>1,500.00</b>	<b>-</b>	<b>7,672.00</b>	<b>142,328.00</b>

เงินนอกงบประมาณแผ่นดิน ประเภทรายได้คณะสังคมศาสตร์ ประจำปี พ.ศ. 2558

กองทุนเพื่อการศึกษา แผนงานจัดการศึกษาอุดมศึกษา งานสนับสนุนการจัดการศึกษา สำนักงานเลขาธิการคณะสังคมศาสตร์

รายการ	งปม.ที่ได้รับ	โอนหมวดเงิน	รับโอนหมวดเงิน	งปม.คงเหลือ	ปีงบประมาณ 2558						รวมค่าใช้จ่าย	คงเหลือ
					ไตรมาส 1	ไตรมาส 2	ไตรมาส 3	เดือน ก.ค. 58	เดือน ส.ค. 58	เดือน ก.ย. 58		
<b>2.1 ภาควิชาจิตวิทยา</b>												
<b>1. หมวดค่าตอบแทน ใช้สอยและวัสดุ</b>												
<b>1) ค่าตอบแทน</b>												
1.1 ค่าสอนพิเศษ/ค่าสอนเกินภาระงานสอน	25,000.00		7,000.00	32,000.00	17,600.00	1,200.00	2,000.00	-	3,200.00		24,000.00	8,000.00
1.2 ค่าตอบแทนผู้ปฏิบัติงานให้ราชการ	15,000.00			15,000.00	-	9,000.00	6,000.00	-	-		15,000.00	-
<b>2) ค่าใช้สอย</b>												
2.1 ค่าเบี้ยเลี้ยง ค่าเช่าที่พักและค่าพาหนะ	45,000.00			45,000.00	-	9,216.00	841.00	-	8,412.00		16,787.00	28,213.00
2.2 ค่ารับรองและพิธีกร	3,400.00	3,400.00		-	-	-	-	-	-		-	-
<b>3) ค่าวัสดุ</b>												
3.1 ค่าวัสดุการศึกษา	10,000.00	10,000.00	4,400.00	4,400.00	-	-	-	4,190.00	-		4,190.00	210.00
<b>รวมเงินหมวดค่าตอบแทน ใช้สอยและวัสดุ</b>	<b>98,400.00</b>	<b>13,400.00</b>	<b>11,400.00</b>	<b>96,400.00</b>	<b>17,600.00</b>	<b>19,416.00</b>	<b>7,159.00</b>	<b>4,190.00</b>	<b>11,612.00</b>		<b>59,977.00</b>	<b>36,423.00</b>
<b>2. เงินอุดหนุน</b>												
<b>2.1 เงินอุดหนุนทั่วไป</b>												
<b>1) โครงการบริหารจัดการหลักสูตร</b>												
1.1 โครงการพัฒนาหลักสูตร	15,000.00	15,000.00		-	-	-	-	-	-		-	-
<b>2) โครงการพัฒนากระบวนการจัดการเรียนการสอน</b>												
2.1 โครงการเสวนาวิชาการการเรียนการสอน	15,000.00			15,000.00	-	-	-	-	-		-	15,000.00
2.2 โครงการเขียนโครงร่างวิทยานิพนธ์และจรรยาบรรณการวิจัยในมนุษย์	20,000.00			20,000.00	-	4,544.00	-	-	-		4,544.00	15,456.00
<b>3) โครงการบริหารพัฒนาบุคลากร</b>												
3.1 โครงการสัมมนาวิชาการและการวิจัย	20,000.00	20,000.00		-	-	-	-	-	-		-	-
<b>รวมเงินหมวดเงินอุดหนุนทั่วไป</b>	<b>70,000.00</b>	<b>35,000.00</b>		<b>35,000.00</b>	<b>-</b>	<b>4,544.00</b>	<b>-</b>	<b>-</b>	<b>-</b>		<b>4,544.00</b>	<b>30,456.00</b>

เงินนอกงบประมาณแผ่นดิน ประเภทรายได้คณะสังคมศาสตร์ ประจำปี พ.ศ. 2558

กองทุนเพื่อการศึกษา แผนงานจัดการศึกษาอุดมศึกษา งานสนับสนุนการจัดการศึกษา สำนักงานเลขาธิการคณะสังคมศาสตร์

รายการ	งปม.ที่ได้รับ	โอนหมวดเงิน	รับโอนหมวดเงิน	งปม.คงเหลือ	ปีงบประมาณ 2558						รวมค่าใช้จ่าย	คงเหลือ
					ไตรมาส 1	ไตรมาส 2	ไตรมาส 3	เดือน ก.ค. 58	เดือน ส.ค. 58	เดือน ก.ย. 58		
<b>2.2. ภาควิชาประวัติศาสตร์</b>												
<b>1. ค่าจ้างชั่วคราว</b>												
<b>1) ค่าจ้างชั่วคราวรายเดือน</b>												
1.1 อาจารย์ผู้ฉับปริญญาโท จำนวน 1 อัตรา	312,120.00			312,120.00	105,120.00	52,560.00	105,120.00	-	49,320.00		312,120.00	-
1.2 อาจารย์ผู้เกษียณอายุราชการ จำนวน 1 อัตรา	305,550.00			305,550.00	135,800.00	67,900.00	101,850.00	-			305,550.00	-
1.3 เงินสำรองการเลื่อนขั้นของลูกจ้างชั่วคราว (6%)	21,850.00			21,850.00	-	-	-	-	7,920.00		7,920.00	13,930.00
<b>รวมเงินหมวดค่าจ้างชั่วคราว</b>	<b>639,520.00</b>			<b>639,520.00</b>	<b>240,920.00</b>	<b>120,460.00</b>	<b>206,970.00</b>	<b>-</b>	<b>57,240.00</b>		<b>625,590.00</b>	<b>13,930.00</b>
<b>2. หมวดค่าตอบแทน ใช้สอยและวัสดุ</b>												
<b>1) ค่าตอบแทน</b>												
1.1 ค่าสอนพิเศษ/ค่าสอนเกินภาระงานสอน	50,000.00			50,000.00	-	-	-	-	-		-	50,000.00
<b>2) ค่าใช้สอย</b>												
2.1 ค่าเบี้ยเลี้ยง ค่าเช่าที่พักและค่าพาหนะ	90,000.00	15,000.00		75,000.00	6,688.00	-	7,232.00	-	2,480.00		16,400.00	58,600.00
2.2 เงินประกันสังคม	9,000.00			9,000.00	3,000.00	1,500.00	3,000.00	-	1,500.00		9,000.00	-
<b>3) ค่าวัสดุ</b>												
3.1 ค่าวัสดุการศึกษา	124,450.00			124,450.00	-	10,350.00	-	-	36,310.00		46,660.00	77,790.00
<b>รวมเงินหมวดค่าตอบแทน ใช้สอยและวัสดุ</b>	<b>273,450.00</b>	<b>15,000.00</b>		<b>258,450.00</b>	<b>9,688.00</b>	<b>11,850.00</b>	<b>10,232.00</b>	<b>-</b>	<b>40,290.00</b>		<b>72,060.00</b>	<b>186,390.00</b>
<b>3. เงินอุดหนุน</b>												
<b>3.1 เงินอุดหนุนทั่วไป</b>												
<b>1) โครงการพัฒนากระบวนการจัดการเรียนการสอน</b>												
1.1 โครงการห้องถิ่นศึกษา	50,000.00	50,000.00		-	-	-	-	-	-		-	-
1.2 โครงการเศรษฐกิจท้องถิ่น	50,000.00		50,000.00	100,000.00	100,000.00	-	-	-	-		100,000.00	-
1.3 โครงการเอเชียตะวันออกเฉียงใต้ศึกษา	50,000.00	50,000.00		-	-	-	-	-	-		-	-
1.4 โครงการการจัดการห้องเที่ยวเชิงวัฒนธรรม	50,000.00		50,000.00	100,000.00	100,000.00	-	-	-	-		100,000.00	-
1.5 โครงการเอเชียตะวันออกเฉียงใต้ศึกษา	50,000.00	50,000.00	50,000.00	50,000.00	34,620.00	-	14,910.00	-	-		49,530.00	470.00

เงินนอกงบประมาณแผ่นดิน ประเภทรายได้คณะสังคมศาสตร์ ประจำปี พ.ศ. 2558

กองทุนเพื่อการศึกษา แผนงานจัดการศึกษาอุดมศึกษา งานสนับสนุนการจัดการศึกษา สำนักงานเลขาธิการคณะสังคมศาสตร์

รายการ	งปม.ที่ได้รับ	โอนหมวดเงิน	รับโอนหมวดเงิน	งปม.คงเหลือ	ปีงบประมาณ 2558						รวมค่าใช้จ่าย	คงเหลือ
					ไตรมาส 1	ไตรมาส 2	ไตรมาส 3	เดือน ก.ค. 58	เดือน ส.ค. 58	เดือน ก.ย. 58		
2.2 ภาควิชาประวัติศาสตร์ (ต่อ)												
3. เงินอุดหนุน (ต่อ)												
3.1 เงินอุดหนุนทั่วไป (ต่อ)												
1) โครงการพัฒนากระบวนการจัดการเรียนการสอน (ต่อ)												
1.6 โครงการวัฒนธรรมร่วมสมัย	50,000.00	50,000.00		-	-	-	-	-	-	-	-	-
1.7 โครงการมรดกและภูมิปัญญาไทย	50,000.00		50,000.00	100,000.00	100,000.00	-	-	-	-	-	100,000.00	-
รวมเงินหมวดเงินอุดหนุนทั่วไป	350,000.00	200,000.00	200,000.00	350,000.00	334,620.00	-	14,910.00	-	-	-	349,530.00	470.00
2.3 ภาควิชาสังคมวิทยาและมานุษยวิทยา												
1. ค่าจ้างชั่วคราว												
1) ค่าจ้างชั่วคราวรายเดือน												
1.1 อาจารย์ชาวต่างประเทศ จำนวน 1 อัตรา	407,400.00			407,400.00	99,586.67	67,900.00	135,800.00	33,950.00	-	-	337,236.67	70,163.33
รวมเงินหมวดค่าจ้างชั่วคราว	407,400.00			407,400.00	99,586.67	67,900.00	135,800.00	33,950.00	-	-	337,236.67	70,163.33
2. ค่าตอบแทน ใช้สอยและวัสดุ												
1) ค่าตอบแทน												
1.1 ค่าสอนพิเศษ/ค่าสอนเกินภาระงานสอน	20,000.00			20,000.00	-	-	-	-	-	-	-	20,000.00
1.2 เงินค่าเช่าบ้าน	12,600.00			12,600.00	-	-	-	-	-	-	-	12,600.00
2) ค่าใช้สอย												
2.1 ค่าเบี้ยเลี้ยง ค่าเช่าที่พักและค่าพาหนะ	395,000.00		45,000.00	440,000.00	100,385.50	45,263.00	20,769.00	10,563.00	16,160.00	-	193,140.50	246,859.50
2.2 ค่ารับรองและพิธีการ	69,600.00	30,000.00		39,600.00	6,850.00	3,750.00	7,120.00	4,450.00	700.00	-	22,870.00	16,730.00
2.3 เงินประกันสังคม	24,000.00			24,000.00	-	-	-	-	-	-	-	24,000.00
3) ค่าวัสดุ												
3.1 ค่าวัสดุการศึกษา	355,000.00	138,000.00		217,000.00	-	16,030.00	2,900.00	-	-	-	18,930.00	198,070.00
รวมเงินหมวดค่าตอบแทน ใช้สอยและวัสดุ	876,200.00	168,000.00	45,000.00	753,200.00	107,235.50	65,043.00	30,789.00	15,013.00	16,860.00	-	234,940.50	518,259.50

เงินนอกงบประมาณแผ่นดิน ประเภทรายได้คณะสังคมศาสตร์ ประจำปี พ.ศ. 2558

กองทุนเพื่อการศึกษา แผนงานจัดการศึกษาอุดมศึกษา งานสนับสนุนการจัดการศึกษา สำนักงานเลขาธิการคณะสังคมศาสตร์

รายการ	งปม.ที่ได้รับ	โอนหมวดเงิน	รับโอนหมวดเงิน	งปม.คงเหลือ	ปีงบประมาณ 2558						รวมค่าใช้จ่าย	คงเหลือ
					ไตรมาส 1	ไตรมาส 2	ไตรมาส 3	เดือน ก.ค. 58	เดือน ส.ค. 58	เดือน ก.ย. 58		
2.3 ภาควิชาสังคมวิทยาและมานุษยวิทยา												
3. เงินอุดหนุน												
3.1 เงินอุดหนุนทั่วไป												
1) โครงการบริหารจัดการหลักสูตร												
1.1 โครงการปรับปรุง ติดตาม ประเมินหลักสูตรตามกรอบ TOF	40,000.00		85,000.00	125,000.00	-	61,890.00	-	17,400.00	-		79,290.00	45,710.00
1.2 โครงการศึกษาความเป็นไปได้ของหลักสูตร	25,000.00	12,000.00		13,000.00	-	-	-	-	-		-	13,000.00
1.3 โครงการประเมินรายวิชาหลักสูตร	30,000.00			30,000.00	-	-	-	-	17,000.00		17,000.00	13,000.00
2) โครงการพัฒนากระบวนการจัดการเรียนการสอน												
2.1 โครงการ Social Lab	40,000.00	17,000.00	12,000.00	35,000.00	10,500.00	4,500.00	-	-	20,000.00		35,000.00	-
2.2 โครงการศึกษาดูงาน	50,000.00			50,000.00	-	50,000.00	-	-	-		50,000.00	-
2.3 โครงการทบทวนความรู้เพื่อสอบเลือกวิชาเอก	10,000.00	10,000.00		-	-	-	-	-	-		-	-
2.4 โครงการศึกษาแนวคิดทฤษฎีว่าด้วยการจัดการผังเมืองและการพัฒนา	20,000.00			20,000.00	16,048.00	-	-	-	-		16,048.00	3,952.00
3) โครงการสนับสนุนการผลิตบัณฑิต												
3.1 โครงการจัดทำเอกสารและประชาสัมพันธ์หลักสูตร	10,000.00	10,000.00		-	-	-	-	-	-		-	-
3.2 โครงการเตรียมความพร้อมสหกิจศึกษา	60,000.00	41,000.00		19,000.00	-	-	15,000.00	-	-		15,000.00	4,000.00
4) โครงการบริหารพัฒนาบุคลากร												
4.1 โครงการพัฒนาบุคลากร	10,000.00	10,000.00		-	-	-	-	-	-		-	-
5) โครงการพัฒนาคุณภาพการศึกษา												
5.1 โครงการแลกเปลี่ยนเรียนรู้กับองค์กรปกครองส่วนท้องถิ่นและเครือข่าย	10,000.00			10,000.00	9,400.00	-	-	-	-		9,400.00	600.00
รวมเงินหมวดเงินอุดหนุนทั่วไป	305,000.00	100,000.00	97,000.00	302,000.00	35,948.00	116,390.00	15,000.00	17,400.00	37,000.00		221,738.00	80,262.00



เงินนอกงบประมาณแผ่นดิน ประเภทรายได้คณะสังคมศาสตร์ ประจำปี พ.ศ. 2558

กองทุนเพื่อการศึกษา แผนงานจัดการศึกษาอุดมศึกษา งานสนับสนุนการจัดการศึกษา สำนักงานเลขาธิการคณะสังคมศาสตร์

รายการ	งปม.ที่ได้รับ	โอนหมวดเงิน	รับโอนหมวดเงิน	งปม.คงเหลือ	ปีงบประมาณ 2558						รวมค่าใช้จ่าย	คงเหลือ
					ไตรมาส 1	ไตรมาส 2	ไตรมาส 3	เดือน ก.ค. 58	เดือน ส.ค. 58	เดือน ก.ย. 58		
<b>2.4 ภาควิชารัฐศาสตร์และรัฐประศาสนศาสตร์</b>												
<b>1. หมวดค่าตอบแทน ใช้สอยและวัสดุ</b>												
<b>1) ค่าตอบแทน</b>												
1.1 ค่าสอนพิเศษ/ค่าสอนเกินภาระงานสอน	30,000.00			30,000.00	3,920.00	800.00	-	-	-		4,720.00	25,280.00
<b>2) ค่าใช้สอย</b>												
2.1 ค่าเบี้ยเลี้ยง ค่าเช่าที่พักและค่าพาหนะ	138,000.00	46,000.00		92,000.00	15,069.00	13,298.00	8,432.00	-	3,256.00		40,055.00	51,945.00
2.2 ค่ารับรองและพิธีการ	6,000.00			6,000.00	780.00	1,340.00	1,310.00	1,410.00	810.00		5,650.00	350.00
<b>3) ค่าวัสดุ</b>												
3.1 ค่าวัสดุการศึกษา	170,000.00			170,000.00	-	2,790.00	79,641.00	-	87,382.40		169,813.40	186.60
<b>รวมเงินหมวดค่าตอบแทน ใช้สอยและวัสดุ</b>	<b>344,000.00</b>	<b>46,000.00</b>		<b>298,000.00</b>	<b>19,769.00</b>	<b>18,228.00</b>	<b>89,383.00</b>	<b>1,410.00</b>	<b>91,448.40</b>		<b>220,238.40</b>	<b>77,761.60</b>
<b>2. เงินอุดหนุน</b>												
<b>2.1 เงินอุดหนุนทั่วไป</b>												
<b>1) โครงการบริหารจัดการหลักสูตร</b>												
1.1 โครงการปรับปรุง ติดตาม จัดทำและประเมินหลักสูตร	22,000.00		20,000.00	42,000.00	-	-	-	-	-		-	42,000.00
<b>2) โครงการพัฒนากระบวนการจัดการเรียนการสอน</b>												
2.1 โครงการศึกษาดูงาน	30,000.00		46,000.00	76,000.00	-	30,000.00	-	-	-		30,000.00	46,000.00
<b>3) โครงการสนับสนุนการผลิตบัณฑิต</b>												
3.1 โครงการจัดทำเอกสารและประชาสัมพันธ์หลักสูตร	6,000.00			6,000.00	-	-	-	-	-		-	6,000.00
3.2 โครงการปฐมนิเทศนิสิตใหม่และประชุมผู้ปกครอง	15,000.00		15,000.00	30,000.00	-	-	-	-	30,000.00		30,000.00	-
3.3 โครงการเผยแพร่งานวิชาการด้านรัฐศาสตร์	15,000.00	15,000.00		-	-	-	-	-	-		-	-
<b>4) โครงการบริหารพัฒนาบุคลากร</b>												
4.1 โครงการพัฒนาบุคลากร	90,400.00	20,000.00		70,400.00	-	70,147.00	-	-	-		70,147.00	253.00
<b>รวมเงินหมวดเงินอุดหนุนทั่วไป</b>	<b>178,400.00</b>	<b>35,000.00</b>	<b>81,000.00</b>	<b>224,400.00</b>	<b>-</b>	<b>100,147.00</b>	<b>-</b>	<b>-</b>	<b>30,000.00</b>		<b>130,147.00</b>	<b>94,253.00</b>

เงินนอกงบประมาณแผ่นดิน ประเภทรายได้คณะสังคมศาสตร์ ประจำปี พ.ศ. 2558

กองทุนกิจการนิสิต แผนงานจัดการศึกษาอุดมศึกษา งานสนับสนุนการจัดการศึกษา สำนักงานเลขาธิการคณะสังคมศาสตร์

รายการ	งปม.ที่ได้รับ	โอนหมวดเงิน	รับโอนหมวดเงิน	งปม.คงเหลือ	ปีงบประมาณ 2558						รวมค่าใช้จ่าย	คงเหลือ
					ไตรมาส 1	ไตรมาส 2	ไตรมาส 3	เดือน ก.ค. 58	เดือน ส.ค. 58	เดือน ก.ย. 58		
หมวดเงินอุดหนุนทั่วไป												
1) โครงการกิจกรรมเพื่อพัฒนานิสิต												
1.1 โครงการผู้นำนิสิตและการประกันคุณภาพผลงานกิจกรรมนิสิต	30,000.00			30,000.00	-	-	-	-	30,000.00		30,000.00	0.00
1.2 โครงการสานสัมพันธ์นิสิตใหม่คณะสังคมศาสตร์	100,000.00			100,000.00	-	-	-	-	100,000.00		100,000.00	0.00
1.3 โครงการกิจกรรมชมรมวิชาการ	120,000.00			120,000.00	-	20,000.00	9,844.00	-	-		29,844.00	90,156.00
1.4 โครงการเรียนรู้ร่วมกันสรรค์สร้างชุมชน	20,000.00			20,000.00	-	-	-	20,000.00	-		20,000.00	0.00
1.5 โครงการอบรมทักษะ (ภาษาและคอมพิวเตอร์)	30,000.00			30,000.00	-	-	-	8,100.00	-		-	30,000.00
1.6 โครงการอบรมอาจารย์ที่ปรึกษาระดับบัณฑิตศึกษา	20,000.00			20,000.00	-	-	-	-	-		-	20,000.00
1.7 โครงการกิจกรรมเสริมหลักสูตรระดับบัณฑิตศึกษา	12,000.00			12,000.00	-	-	4,740.00	6,480.00	-		11,220.00	780.00
1.8 โครงการสโมสรนิสิต			227,277.00	227,277.00	-	30,000.00	-	80,000.00	14,277.00		124,277.00	103,000.00
2) โครงการสร้างเสริมและพัฒนา												
2.1 โครงการคืนสู่เหย้าชาวสังคมศาสตร์	150,000.00	150,000.00		-	-	-	-	-	-		-	0.00
3) โครงการสนับสนุนสวัสดิการนิสิต												
3.1 โครงการทุนสนับสนุนการทำวิทยานิพนธ์นิสิต	30,000.00			30,000.00	-	-	-	-	-		-	30,000.00
3.2 โครงการทุนสนับสนุนการเผยแพร่ผลงานนิสิต	30,000.00			30,000.00	-	-	-	-	-		-	30,000.00
รวมเงินหมวดเงินอุดหนุนทั่วไป	542,000.00	150,000.00	227,277.00	619,277.00	-	50,000.00	14,584.00	114,580.00	144,277.00		315,341.00	303,936.00

**เงินนอกงบประมาณแผ่นดิน ประเภทรายได้คณะสังคมศาสตร์ ประจำปี พ.ศ. 2558**  
**กองทุนกิจการนิสิต แผนงานจัดการศึกษาอุดมศึกษา งานจัดการศึกษาสาขาสังคมศาสตร์**

รายการ	งปม.ที่ได้รับ	โอนหมวดเงิน	รับโอนหมวดเงิน	งปม.คงเหลือ	ปีงบประมาณ 2558						รวมค่าใช้จ่าย	คงเหลือ
					ไตรมาส 1	ไตรมาส 2	ไตรมาส 3	เดือน ก.ค. 58	เดือน ส.ค. 58	เดือน ก.ย. 58		
1.1 ภาควิชาจิตวิทยา												
1. เงินอุดหนุน												
1.1 เงินอุดหนุนทั่วไป												
1) โครงการกิจกรรมเพื่อพัฒนานิสิต												
1.1 โครงการฝึกอบรมความไวในการรับความรู้สึก	85,000.00		10,000.00	95,000.00	-	-	-	-	91,389.00		91,389.00	3,611.00
1.2 โครงการอบรมพัฒนาจิตวิญญาณ	75,000.00		9,200.00	84,200.00	-	-	-	-	82,392.00		82,392.00	1,808.00
1.3 โครงการศึกษาดูงาน	65,000.00	4,200.00		60,800.00	1,600.00	-	-	59,106.00	-		60,706.00	94.00
1.4 โครงการจิตวิทยานิสิต	40,000.00			40,000.00	-	-	-	-	-		-	40,000.00
<b>รวมเงินหมวดเงินอุดหนุนทั่วไป</b>	<b>265,000.00</b>	<b>4,200.00</b>	<b>19,200.00</b>	<b>280,000.00</b>	<b>1,600.00</b>	<b>-</b>	<b>-</b>	<b>59,106.00</b>	<b>173,781.00</b>		<b>234,487.00</b>	<b>45,513.00</b>
1.2 ภาควิชาประวัติศาสตร์												
1. เงินอุดหนุน												
1.1 เงินอุดหนุนทั่วไป												
1) โครงการกิจกรรมเพื่อพัฒนานิสิต												
1.1 โครงการบรรยายพิเศษ ระดับปริญญาตรี	137,300.00			137,300.00	42,353.00	16,866.00	7,055.00	-	-		66,274.00	71,026.00
1.2 โครงการบรรยายพิเศษ ระดับบัณฑิตศึกษา	40,000.00			40,000.00	22,276.00	-	-	17,660.00	-		39,936.00	64.00
1.3 โครงการเปิดบ้านประวัติศาสตร์	80,000.00	80,000.00		-	-	-	-	-	-		-	-
<b>รวมเงินหมวดเงินอุดหนุนทั่วไป</b>	<b>257,300.00</b>	<b>80,000.00</b>		<b>177,300.00</b>	<b>64,629.00</b>	<b>16,866.00</b>	<b>7,055.00</b>	<b>17,660.00</b>	<b>-</b>		<b>106,210.00</b>	<b>71,090.00</b>



**เงินนอกงบประมาณแผ่นดิน ประเภทรายได้คณะสังคมศาสตร์ ประจำปี พ.ศ. 2558**  
**กองทุนวิจัย แผนงานวิจัย งานวิจัย พัฒนาและถ่ายทอดเทคโนโลยี สำนักงานเลขาธิการคณะสังคมศาสตร์**

รายการ	งปม.ที่ได้รับ	โอนหมวดเงิน	รับโอนหมวดเงิน	งปม.คงเหลือ	ปีงบประมาณ 2558						รวมค่าใช้จ่าย	คงเหลือ
					ไตรมาส 1	ไตรมาส 2	ไตรมาส 3	เดือน ก.ค. 58	เดือน ส.ค. 58	เดือน ก.ย. 58		
กองทุนวิจัย												
แผนงานวิจัย												
1) งานวิจัย พัฒนาและถ่ายทอดเทคโนโลยี												
1.1 สำนักงานเลขาธิการคณะสังคมศาสตร์												
1. เงินอุดหนุน												
1.1 เงินอุดหนุนทั่วไป												
1) โครงการส่งเสริมพัฒนาการวิจัย/นวัตกรรม												
1.1 โครงการทุนสนับสนุนการเผยแพร่ผลงานของบุคลากร	150,000.00		350,000.00	500,000.00	-	-	25,778.00	-	-		25,778.00	474,222.00
1.2 โครงการอบรมการเขียนข้อเสนอโครงการวิจัย	30,000.00			30,000.00	-	-	-	-	-		-	30,000.00
1.3 โครงการอบรมจรรยาบรรณสำหรับการวิจัย	10,000.00			10,000.00	-	-	-	-	-		-	10,000.00
1.4 โครงการนิทรรศการนเรศวรวิจัย	20,000.00			20,000.00	-	-	-	-	-		-	20,000.00
1.5 โครงการตีพิมพ์ผลงานในวารสารต่างประเทศ	20,000.00			20,000.00	-	-	11,598.00	-	-		11,598.00	8,402.00
1.6 โครงการอบรมนวัตกรรมทางสังคมศาสตร์	50,000.00			50,000.00	-	9,053.00	6,769.00	-	-		15,822.00	34,178.00
1.7 โครงการอบรมการวิจัยสถาบัน	15,000.00			15,000.00	-	-	-	-	-		-	15,000.00
1.8 โครงการความร่วมมือมหาวิทยาลัยในประเทศและต่างประเทศ	50,000.00		1,000,000.00	1,050,000.00	-	-	458,070.00	-	-		458,070.00	591,930.00
<b>รวมเงินกองทุนวิจัย</b>	<b>345,000.00</b>		<b>1,350,000.00</b>	<b>1,695,000.00</b>	<b>-</b>	<b>9,053.00</b>	<b>502,215.00</b>	<b>-</b>	<b>-</b>		<b>511,268.00</b>	<b>1,183,732.00</b>

เงินนอกงบประมาณแผ่นดิน ประเภทรายได้คณะสังคมศาสตร์ ประจำปี พ.ศ. 2558

กองทุนสินทรัพย์ถาวร แผนงานจัดการศึกษาอุดมศึกษา งานสนับสนุนการจัดการศึกษา สำนักงานเลขาธิการคณะสังคมศาสตร์

รายการ	งปม.ที่ได้รับ	โอนหมวดเงิน	รับโอนหมวดเงิน	งปม.คงเหลือ	ปีงบประมาณ 2558						รวมค่าใช้จ่าย	คงเหลือ
					ไตรมาส 1	ไตรมาส 2	ไตรมาส 3	เดือน ก.ค. 58	เดือน ส.ค. 58	เดือน ก.ย. 58		
กองทุนสินทรัพย์ถาวร												
แผนงานจัดการศึกษาอุดมศึกษา												
1) งานสนับสนุนการจัดการศึกษา												
1.1 สำนักงานเลขาธิการคณะสังคมศาสตร์												
1. ค่าตอบแทน ใช้สอยและวัสดุ												
1.1 ค่าใช้สอย												
ค่าซ่อมแซมบำรุงรักษาทรัพย์สิน	100,000.00		370,000.00	470,000.00	10,676.46	70,744.05	63,816.75	3,700.00	47,080.00		196,017.26	273,982.74
รวมหมวดค่าตอบแทน ใช้สอยและวัสดุ	100,000.00		370,000.00	470,000.00	10,676.46	70,744.05	63,816.75	3,700.00	47,080.00		196,017.26	273,982.74
2. ค่าครุภัณฑ์ ที่ดิน และสิ่งก่อสร้าง												
2.1 ค่าครุภัณฑ์												
2.1.1 ครุภัณฑ์สำนักงาน												
2.1.1.1 ตู้ลิ้นชักเกอร์ใส่เอกสาร 15 ช่อง จำนวน 2 ตู้	15,000.00			15,000.00	-	-	-	-	-		-	15,000.00
2.1.2 ครุภัณฑ์โรงงาน												
2.1.2.1 สว่านไร้สาย จำนวน 1 เครื่อง	7,000.00			7,000.00	-	6,400.00	-	-	-		6,400.00	600.00
2.1.3 ครุภัณฑ์คอมพิวเตอร์												
2.1.3.1 เครื่องสแกนเนอร์สำหรับงานเก็บเอกสาร	40,000.00			40,000.00	-	36,500.00	-	-	-		36,500.00	3,500.00
ความเร็วไม่น้อยกว่า 40 แผ่น/นาที จำนวน 1 เครื่อง												
2.1.3.2 ระบบฐานข้อมูลเพื่อการบริหารจัดการ จำนวน 1 ระบบ	50,000.00			50,000.00	-	-	-	-	-		-	50,000.00
2.1.3.3 โปรแกรมชุดตัวอักษร จำนวน 1 ชุด	20,000.00			20,000.00	-	-	-	-	-		-	20,000.00
2.1.3.4 เครื่องสกรีนแผ่นซีดี จำนวน 1 เครื่อง	10,000.00			10,000.00	-	-	-	-	9,500.00		9,500.00	500.00
2.1.4 ครุภัณฑ์โฆษณาและเผยแพร่												
2.1.4.1 เลนส์ถ่ายภาพ	35,000.00			35,000.00	-	-	29,900.00	-	-		29,900.00	5,100.00
รวมหมวดค่าครุภัณฑ์	177,000.00			177,000.00	-	42,900.00	29,900.00	-	9,500.00		82,300.00	94,700.00

เงินนอกงบประมาณแผ่นดิน ประเภทรายได้คณะสังคมศาสตร์ ประจำปี พ.ศ. 2558

กองทุนสินทรัพย์ถาวร แผนงานจัดการศึกษาอุดมศึกษา งานสนับสนุนการจัดการศึกษา สำนักงานเลขาธิการคณะสังคมศาสตร์

รายการ	งปม.ที่ได้รับ	โอนหมวดเงิน	รับโอนหมวดเงิน	งปม.คงเหลือ	ปีงบประมาณ 2558						รวมค่าใช้จ่าย	คงเหลือ	
					ไตรมาส 1	ไตรมาส 2	ไตรมาส 3	เดือน ก.ค. 58	เดือน ส.ค. 58	เดือน ก.ย. 58			
กองทุนสินทรัพย์ถาวร													
แผนงานจัดการศึกษาอุดมศึกษา													
1) งานสนับสนุนการจัดการศึกษา													
1.1 สำนักงานเลขาธิการคณะสังคมศาสตร์													
2. ค่าครุภัณฑ์ ที่ดิน และสิ่งก่อสร้าง													
2.1 ค่าครุภัณฑ์													
2.1.1 ครุภัณฑ์สำนักงาน													
2.1.1.2 ป้ายคณะสังคมศาสตร์ จำนวน 1 งาน			500,000.00	500,000.00	-	-	-	-	-	-	-	-	500,000.00
2.1.1.3 แผ่นป้ายชื่อคณะสังคมศาสตร์ติดอาคาร จำนวน 1 งาน			300,000.00	300,000.00	-	-	-	-	-	-	-	-	300,000.00
2.1.1.4 ชุดม่านกันแสง จำนวน 4 ชุด		950,000.00	950,000.00	-	-	-	-	-	-	-	-	-	0.00
2.1.1.5 ผ้าม่านกันแสงแบบ 1 ชั้น พร้อมติดตั้ง			180,000.00	180,000.00	-	-	-	-	-	-	-	-	180,000.00
2.1.1.6 ผ้าม่านกันแสงแบบ 2 ชั้น พร้อมติดตั้ง			150,000.00	150,000.00	-	-	-	-	-	-	-	-	150,000.00
2.1.1.7 ผ้าม่านกันแสงแบบม้วนพร้อมติดตั้ง			350,000.00	350,000.00	-	-	-	-	-	-	-	-	350,000.00
2.1.5 ครุภัณฑ์งานบ้านงานครัว													
2.1.5.1 ชุดครัวสำเร็จรูป จำนวน 2 ชุด			98,000.00	98,000.00	-	-	-	-	-	-	-	-	98,000.00
2.1.3 ครุภัณฑ์คอมพิวเตอร์													
2.1.3.5 อุปกรณ์กระจายสัญญาณ (L2 Switch) ขนาด 26 ช่อง จำนวน 3 ชุด			75,000.00	75,000.00	-	-	-	-	-	-	-	-	75,000.00
2.1.3.6 อุปกรณ์กระจายสัญญาณ (L2 Switch) ขนาด 48 ช่อง จำนวน 3 ชุด			150,000.00	150,000.00	-	-	-	-	-	-	-	-	150,000.00
<b>รวมหมวดค่าครุภัณฑ์</b>		<b>950,000.00</b>	<b>2,753,000.00</b>	<b>1,803,000.00</b>	<b>-</b>	<b>-</b>	<b>-</b>	<b>-</b>	<b>-</b>	<b>-</b>	<b>-</b>	<b>-</b>	<b>1,803,000.00</b>
1.2 ภาควิชาจิตวิทยา													
2. ค่าครุภัณฑ์ ที่ดิน และสิ่งก่อสร้าง													
2.1 ค่าครุภัณฑ์													
2.1.1 ครุภัณฑ์คอมพิวเตอร์													
2.1.1.1 เครื่องสแกนเนอร์สำหรับงานเก็บเอกสารระดับศูนย์บริการฯ		7,000.00	29,000.00	22,000.00	-	-	-	22,000.00	-	-	22,000.00	-	0.00
<b>รวมหมวดค่าครุภัณฑ์</b>		<b>7,000.00</b>	<b>29,000.00</b>	<b>22,000.00</b>	<b>-</b>	<b>-</b>	<b>-</b>	<b>22,000.00</b>	<b>-</b>	<b>-</b>	<b>22,000.00</b>	<b>-</b>	<b>0.00</b>

เงินนอกงบประมาณแผ่นดิน ประเภทรายได้คณะสังคมศาสตร์ ประจำปี พ.ศ. 2558

กองทุนบริการวิชาการ แผนงานบริการวิชาการแก่สังคม งานบริการวิชาการแก่ชุมชน สำนักงานเลขาธิการคณะสังคมศาสตร์

รายการ	งปม.ที่ได้รับ	โอนหมวดเงิน	รับโอนหมวดเงิน	งปม.คงเหลือ	ปีงบประมาณ 2558						รวมค่าใช้จ่าย	คงเหลือ
					ไตรมาส 1	ไตรมาส 2	ไตรมาส 3	เดือน ก.ค. 58	เดือน ส.ค. 58	เดือน ก.ย. 58		
กองทุนบริการวิชาการ												
แผนงานบริการวิชาการแก่สังคม												
1) งานบริการวิชาการแก่ชุมชน												
1.1 สำนักงานเลขาธิการคณะสังคมศาสตร์												
1. เงินอุดหนุน												
1.1 เงินอุดหนุนทั่วไป												
1) โครงการบริการวิชาการแก่สังคม												
1.1 โครงการจัดทำวารสารสังคมศาสตร์	100,000.00		140,000.00	240,000.00	78,000.00	75,000.00	5,000.00	4,000.00	66,000.00		228,000.00	12,000.00
1.2 โครงการสัปดาห์วิทยาศาสตร์	10,000.00			10,000.00	-	-	-	-	-		-	10,000.00
1.3 โครงการบริการวิชาการ	30,000.00		30,000.00	60,000.00	30,000.00	4,500.00	-	-	-		34,500.00	25,500.00
1.4 โครงการเสวนาประสานสังคม	10,000.00			10,000.00	-	1,770.00	-	-	3,937.00		5,707.00	4,293.00
1.5 โครงการประชุมวิชาการนานาชาติ			200,000.00	200,000.00	-	-	-	-	-		-	200,000.00
1.6 โครงการหมากรุกไทย			150,000.00	150,000.00	-	-	-	-	-		-	150,000.00
รวมเงินหมวดเงินอุดหนุนทั่วไป	150,000.00		520,000.00	670,000.00	108,000.00	81,270.00	5,000.00	4,000.00	69,937.00		268,207.00	401,793.00
1.2 ภาควิชาประวัติศาสตร์												
1. เงินอุดหนุน												
1.1 เงินอุดหนุนทั่วไป												
1) โครงการบริการวิชาการแก่สังคม												
1.1 โครงการจัดพิมพ์วารสาร	180,000.00	90,000.00		90,000.00	-	90,000.00	-	-	-		90,000.00	0.00
1.2 โครงการประชุมวิชาการ	100,000.00		170,000.00	270,000.00	-	-	-	-	-		-	270,000.00
รวมเงินหมวดเงินอุดหนุนทั่วไป	280,000.00	90,000.00	170,000.00	360,000.00	-	90,000.00	-	-	-		90,000.00	270,000.00



เงินนอกงบประมาณแผ่นดิน ประเภทรายได้คณะสังคมศาสตร์ ประจำปี พ.ศ. 2558

กองทุนบริการวิชาการ แผนงานบริการวิชาการแก่สังคม งานบริการวิชาการแก่ชุมชน

รายการ	งปม.ที่ได้รับ	โอนหมวดเงิน	รับโอนหมวดเงิน	งปม.คงเหลือ	ปีงบประมาณ 2558						รวมค่าใช้จ่าย	คงเหลือ
					ไตรมาส 1	ไตรมาส 2	ไตรมาส 3	เดือน ก.ค. 58	เดือน ส.ค. 58	เดือน ก.ย. 58		
กองทุนบริการวิชาการ												
แผนงานบริการวิชาการแก่สังคม												
1) งานบริการวิชาการแก่ชุมชน												
1.3 ภาควิชาสังคมวิทยาและมานุษยวิทยา												
1) โครงการบริการวิชาการแก่สังคม												
1.1 โครงการสร้างความร่วมมือกับเครือข่ายในชุมชนเพื่อการพัฒนา	10,000.00			10,000.00	10,000.00	-	-	-	-		10,000.00	0.00
1.2 โครงการเอกสารทางวิชาการ			130,000.00	130,000.00	-	-	-	-	83,300.00		83,300.00	46,700.00
รวมเงินหมวดเงินอุดหนุนทั่วไป	10,000.00		130,000.00	140,000.00	10,000.00	-	-	-	83,300.00		93,300.00	46,700.00
1.4 ภาควิชารัฐศาสตร์และรัฐประศาสนศาสตร์												
1) โครงการบริการวิชาการแก่สังคม												
1.1 โครงการบรรยายวิชาการ	45,000.00			45,000.00	15,000.00	20,000.00	9,524.00	-	-		44,524.00	476.00
1.2 โครงการสัมมนาทางวิชาการ	45,000.00			45,000.00	-	-	-	-	-		-	45,000.00
รวมเงินหมวดเงินอุดหนุนทั่วไป	90,000.00			90,000.00	15,000.00	20,000.00	9,524.00	-	-		44,524.00	45,476.00

เงินนอกงบประมาณแผ่นดิน ประเภทรายได้คณะสังคมศาสตร์ ประจำปี พ.ศ. 2558

กองทุนทำนุบำรุงศิลปะและวัฒนธรรม แผนงานศาสนา ศิลปะและวัฒนธรรม งานทำนุบำรุงศาสนา ศิลปะและวัฒนธรรม

รายการ	งปม.ที่ได้รับ	โอนหมวดเงิน	รับโอนหมวดเงิน	งปม.คงเหลือ	ปีงบประมาณ 2558						รวมค่าใช้จ่าย	คงเหลือ
					ไตรมาส 1	ไตรมาส 2	ไตรมาส 3	เดือน ก.ค. 58	เดือน ส.ค. 58	เดือน ก.ย. 58		
กองทุนทำนุบำรุงศิลปะและวัฒนธรรม												
แผนงานศาสนา ศิลปะและวัฒนธรรม												
1) งานทำนุบำรุงศาสนา ศิลปะวัฒนธรรม												
1.1 สำนักงานเลขาธิการคณะสังคมศาสตร์												
1. เงินอุดหนุน												
1.1 เงินอุดหนุนทั่วไป												
1) โครงการสนับสนุนด้านการทำนุบำรุงศิลปวัฒนธรรม												
1.1 โครงการลอยกระทงสืบสานประเพณีไทย	20,000.00			20,000.00	16,786.00	-	-	-	-	-	16,786.00	3,214.00
1.2 โครงการ 5 ธันวา มหาราช	2,000.00			2,000.00	2,000.00	-	-	-	-	-	2,000.00	0.00
1.3 โครงการทำบุญสงกรานต์สืบสานวัฒนธรรมไทย	20,000.00			20,000.00	-	-	20,000.00	-	-	-	20,000.00	0.00
1.4 โครงการสืบสานวัฒนธรรมไทยถวายเทียนพรรษา	10,000.00			10,000.00	-	-	-	-	9,120.00	-	9,120.00	880.00
1.5 โครงการ 12 สิงหาคม มหาราชินี	2,000.00			2,000.00	-	-	-	-	1,410.00	-	1,410.00	590.00
1.6 โครงการ เป็น อยู่ คือ	12,000.00		10,000.00	22,000.00	-	8,000.00	11,660.00	-	-	-	19,660.00	2,340.00
รวมเงินหมวดเงินอุดหนุนทั่วไป	66,000.00		10,000.00	76,000.00	18,786.00	8,000.00	31,660.00	-	10,530.00	-	68,976.00	7,024.00
1.2 ภาคสังคมวิทยาและมานุษยวิทยา												
1. เงินอุดหนุน												
1.1 เงินอุดหนุนทั่วไป												
1) โครงการสนับสนุนด้านการทำนุบำรุงศิลปวัฒนธรรม												
1.1 โครงการทำบุญใส่บาตร	5,000.00			5,000.00	-	5,000.00	-	-	-	-	5,000.00	0.00
1.2 โครงการประกวดสัญลักษณ์ภาควิชาสังคมวิทยาและมานุษยวิทยา	7,000.00	7,000.00		-	-	-	-	-	-	-	-	0.00
1.3 โครงการ IS AM ARE	5,000.00		2,000.00	7,000.00	-	-	-	-	-	-	-	7,000.00
1.4 โครงการส่งเสริมศิลปวัฒนธรรม 4 ภาค	15,000.00			15,000.00	15,000.00	-	-	-	-	-	15,000.00	0.00
รวมเงินหมวดเงินอุดหนุนทั่วไป	32,000.00	7,000.00	2,000.00	27,000.00	15,000.00	5,000.00	-	-	-	-	20,000.00	7,000.00

สรุปการใช้จ่ายเงินนอกงบประมาณแผ่นดิน ประเภทรายได้คณะสังคมศาสตร์ ประจำปี พ.ศ. 2558

จำแนกตามระบบบัญชี 3 มิติ

รายการ	งปม.ที่ได้รับ	โอนหมวดเงิน	รับโอนหมวดเงิน	งปม.คงเหลือ	ปีงบประมาณ 2558						รวมค่าใช้จ่าย	คงเหลือ
					ไตรมาส 1	ไตรมาส 2	ไตรมาส 3	เดือน ก.ค. 58	เดือน ส.ค. 58	เดือน ก.ย. 58		
<b>1. จำแนกตามมิติแผนงาน</b>												
1.1 แผนงานจัดการศึกษาอุดมศึกษา	12,369,322.00	2,323,600.00	16,734,307.00	26,780,029.00	3,383,595.86	2,586,509.00	3,621,396.28	829,596.02	1,647,433.80		12,068,530.96	14,711,498.04
1.2 แผนงานวิจัย	345,000.00	-	1,350,000.00	1,695,000.00	-	9,053.00	502,215.00	-	-		511,268.00	1,183,732.00
1.3 แผนงานบริการวิชาการแก่สังคม	530,000.00	90,000.00	820,000.00	1,260,000.00	133,000.00	191,270.00	14,524.00	4,000.00	153,237.00		496,031.00	763,969.00
1.4 แผนงานศาสนา ศิลปะและวัฒนธรรม	98,000.00	7,000.00	12,000.00	103,000.00	33,786.00	13,000.00	31,660.00	-	10,530.00		88,976.00	14,024.00
<b>รวมเงินรายได้จำแนกตามมิติแผนงาน</b>	<b>13,342,322.00</b>	<b>2,420,600.00</b>	<b>18,916,307.00</b>	<b>29,838,029.00</b>	<b>3,550,381.86</b>	<b>2,799,832.00</b>	<b>4,169,795.28</b>	<b>833,596.02</b>	<b>1,811,200.80</b>		<b>13,164,805.96</b>	<b>16,673,223.04</b>
<b>2. จำแนกตามมิติหน่วยงาน</b>												
2.1 สำนักงานเลขาธิการคณะสังคมศาสตร์	8,793,552.00	1,620,000.00	18,130,707.00	25,304,259.00	2,555,713.69	2,143,988.00	3,642,973.28	662,007.02	1,269,669.40		10,274,351.39	15,029,907.61
2.2 ภาควิชาจิตวิทยา	433,400.00	59,600.00	59,600.00	433,400.00	19,200.00	23,960.00	7,159.00	85,296.00	185,393.00		321,008.00	112,392.00
2.3 ภาควิชาประวัติศาสตร์	1,800,270.00	385,000.00	370,000.00	1,785,270.00	649,857.00	239,176.00	239,167.00	17,660.00	97,530.00		1,243,390.00	541,880.00
2.4 ภาควิชาสังคมวิทยาและมานุษยวิทยา	1,678,700.00	275,000.00	275,000.00	1,678,700.00	290,842.17	254,333.00	181,589.00	67,223.00	137,160.00		931,147.17	747,552.83
2.5 ภาควิชารัฐศาสตร์และรัฐประศาสนศาสตร์	636,400.00	81,000.00	81,000.00	636,400.00	34,769.00	138,375.00	98,907.00	1,410.00	121,448.40		394,909.40	241,490.60
<b>รวมเงินรายได้จำแนกตามมิติหน่วยงาน</b>	<b>13,342,322.00</b>	<b>2,420,600.00</b>	<b>18,916,307.00</b>	<b>29,838,029.00</b>	<b>3,550,381.86</b>	<b>2,799,832.00</b>	<b>4,169,795.28</b>	<b>833,596.02</b>	<b>1,811,200.80</b>		<b>13,164,805.96</b>	<b>16,673,223.04</b>
<b>3. จำแนกตามมิติกองทุน</b>												
3.1 กองทุนเพื่อการศึกษา	10,955,922.00	1,132,400.00	13,334,830.00	23,158,352.00	3,283,618.40	2,405,998.95	3,506,040.53	611,690.02	1,272,795.80		11,080,143.70	12,078,208.30
3.2 กองทุนกิจการนิสิต	1,136,400.00	234,200.00	247,477.00	1,149,677.00	89,301.00	66,866.00	21,639.00	192,206.00	318,058.00		688,070.00	461,607.00
3.3 กองทุนวิจัย	345,000.00	-	1,350,000.00	1,695,000.00	-	9,053.00	502,215.00	-	-		511,268.00	1,183,732.00
3.4 กองทุนสินทรัพย์ถาวร	277,000.00	957,000.00	3,152,000.00	2,472,000.00	10,676.46	113,644.05	93,716.75	25,700.00	56,580.00		300,317.26	2,171,682.74
3.5 กองทุนบริการวิชาการ	530,000.00	90,000.00	820,000.00	1,260,000.00	133,000.00	191,270.00	14,524.00	4,000.00	153,237.00		496,031.00	763,969.00
3.6 กองทุนทำนุบำรุงศิลปะและวัฒนธรรม	98,000.00	7,000.00	12,000.00	103,000.00	33,786.00	13,000.00	31,660.00	-	10,530.00		88,976.00	14,024.00
<b>รวมเงินรายได้จำแนกตามมิติกองทุน</b>	<b>13,342,322.00</b>	<b>2,420,600.00</b>	<b>18,916,307.00</b>	<b>29,838,029.00</b>	<b>3,550,381.86</b>	<b>2,799,832.00</b>	<b>4,169,795.28</b>	<b>833,596.02</b>	<b>1,811,200.80</b>		<b>13,164,805.96</b>	<b>16,673,223.04</b>