



บันทึกข้อความ

ส่วนราชการ สำนักงานเลขาธิการคณะสังคมศาสตร์ หน่วยบัญชี งานการเงินและพัสดุ โทร. 2165
ที่ ศธ 0527.21.01(2)/ วันที่ 11 พฤษภาคม 2559
เรื่อง รายงานสรุปการใช้เงินงบประมาณ ประจำเดือนเมษายน 2559

เรียน คณบดีคณะสังคมศาสตร์

งานการเงินและบัญชี ขอส่งรายงานสรุปการใช้เงินงบประมาณ ประจำเดือนเมษายน 2559
(รายละเอียดตามเอกสารแนบมาพร้อมนี้) ดังรายการต่อไปนี้

1. เงินงบประมาณแผ่นดิน จำนวน 1 ฉบับ
2. เงินนอกงบประมาณแผ่นดินประเภทเงินรายได้คณะสังคมศาสตร์ จำนวน 1 ฉบับ

จึงเรียนมาเพื่อโปรดทราบ

ปัทนิกา ชูศรีศิริกุล
(นางปัทนิกา ชูศรีศิริกุล)
นักวิชาการเงินและบัญชี

เรียน คณบดีคณะสังคมศาสตร์

- เพื่อโปรดทราบ เห็นสมควรแจ้ง งานนโยบายและแผน
งานเทคโนโลยีสารสนเทศ และคณะกรรมการประจำคณะฯ

W.A
10 พ.ค. 2559

Amr on

nm
Sankon
W.eph 01/10
16 พ.ค. 59

สรุปการใช้จ่ายเงินนอกงบประมาณแผ่นดิน ประเภทรายได้คณะสังคมศาสตร์

ปีงบประมาณ 2559

ประจำเดือนเมษายน 2559

จำแนกตามระบบบัญชี 3 มิติ

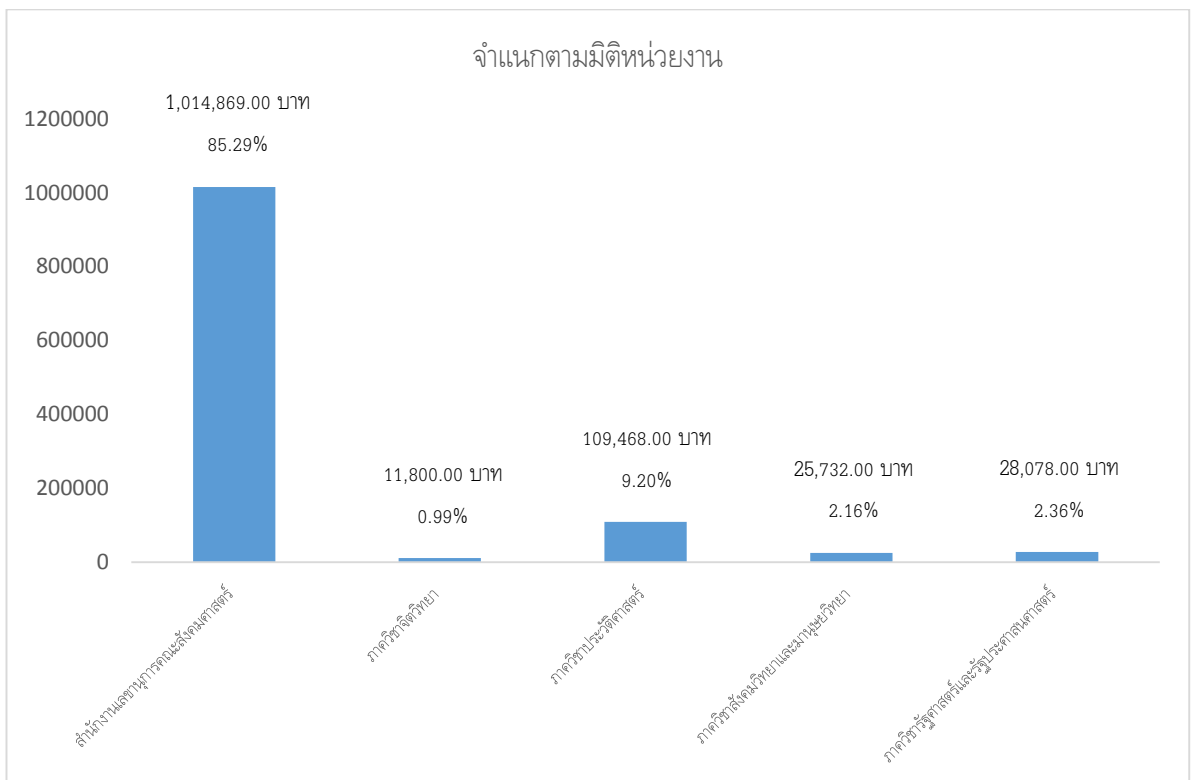
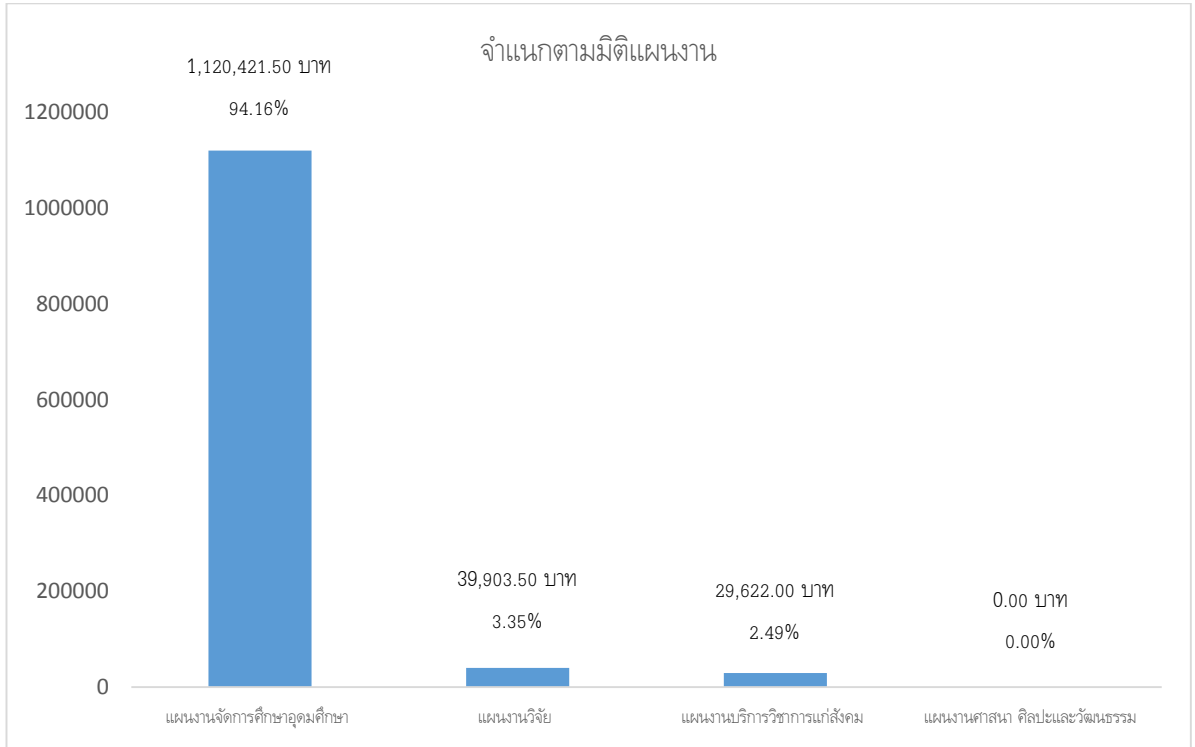

สรุปการใช้จ่ายเงินนอกงบประมาณแผ่นดิน ประเภทรายได้คณะสังคมศาสตร์

ปีงบประมาณ 2559

ประจำเดือนเมษายน 2559

จำแนกตามระบบบัญชี 3 มิติ

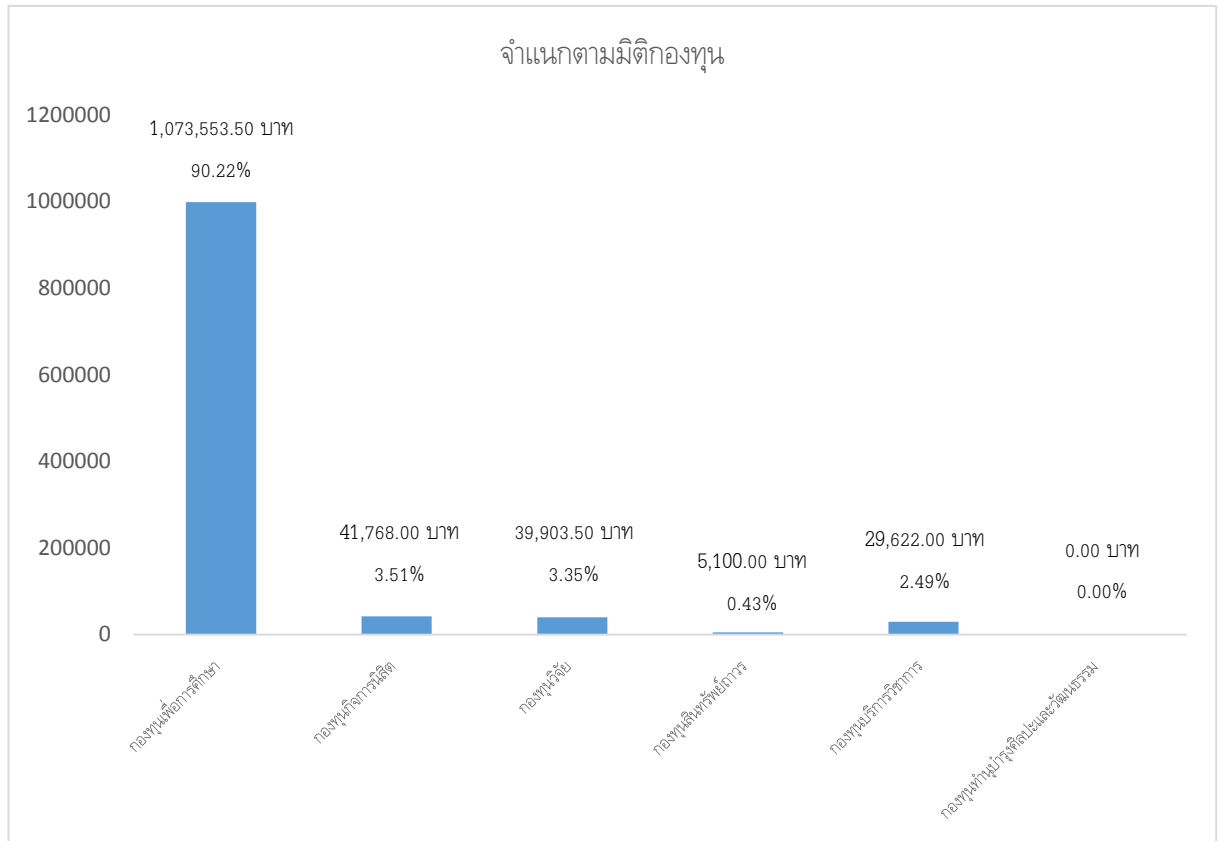

กราฟแสดงการเปรียบเทียบงบประมาณที่ได้รับการจัดสรรกับการเบิกจ่าย

เงินนอกงบประมาณแผ่นดินประเภทรายได้คณะสังคมศาสตร์ ปีงบประมาณ 2559 เดือนตุลาคม 2558 - เมษายน 2559

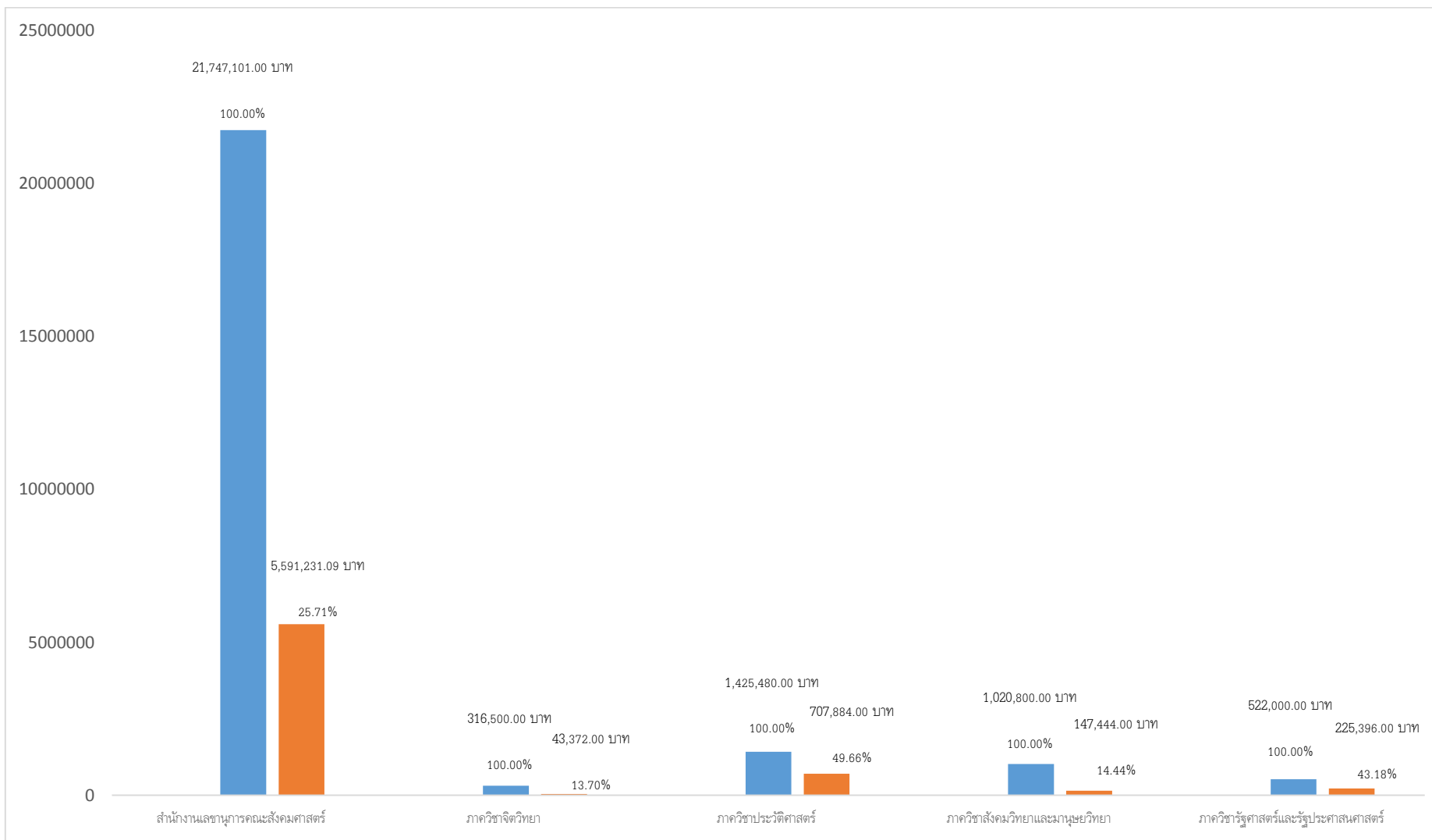

■ งบประมาณที่ได้รับการจัดสรร ■ การเบิกจ่าย

เงินงบประมาณแผ่นดิน ประจำปี พ.ศ. 2559

แผนงาน : ขยายโอกาสและพัฒนาคุณภาพการศึกษา ผลผลิต : ผู้สำเร็จการศึกษาด้านสังคมศาสตร์ งานจัดการศึกษาสาขาสังคมศาสตร์ คณะสังคมศาสตร์ สำนักงานเลขาธิการคณะสังคมศาสตร์

รายการ	งปม.ที่ได้รับ	โอนหมวดเงิน	รับโอนหมวดเงิน	งปม.คงเหลือ	ปีงบประมาณ 2559						รวมค่าใช้จ่าย	คงเหลือ	
					ไตรมาส 1	ไตรมาส 2	เดือน เมย.59	เดือน พค.59	เดือน มิย.59	เดือน กค.59			
กองทุนเพื่อการศึกษา													
1. งบบุคลากร													
เงินเดือนและค่าจ้างประจำ													
เงินเดือน													
- อัตราเดิม	4,829,200.00			4,829,200.00	1,360,080.00	785,400.00	772,800.00				2,918,280.00	1,910,920.00	
- ค่าจ้างชั่วคราวรายเดือน			171,480.00	171,480.00	-	-	-				-	171,480.00	
2. งบดำเนินงาน													
ค่าตอบแทน ใช้สอยและวัสดุ													
ค่าตอบแทน													
- เงินตอบแทนการปฏิบัติงานนอกเวลาราชการ	6,600.00	3,300.00		3,300.00	-	-	-				-	3,300.00	
- ค่าตอบแทนผู้ปฏิบัติงานให้ราชการ	43,200.00	21,600.00		21,600.00	-	-	-				-	21,600.00	
- เงินประจำตำแหน่ง			253,200.00	253,200.00	-	-	84,400.00				84,400.00	168,800.00	
- เงินค่าตอบแทนรายเดือนสำหรับข้าราชการ			274,200.00	274,200.00	-	-	91,400.00				91,400.00	182,800.00	
ค่าใช้สอย													
- ค่าเบี้ยเลี้ยง ค่าเช่าที่พักและค่าพาหนะ	15,000.00		169,640.00	184,640.00	6,718.00	101,440.00	-				108,158.00	76,482.00	
ค่าวัสดุ													
- วัสดุการศึกษา	673,100.00	144,740.00		528,360.00	225,460.00	-	-				225,460.00	302,900.00	
รวมเงินหมวดค่าตอบแทน ใช้สอยและวัสดุ	694,700.00	169,640.00	697,040.00	1,265,300.00	232,178.00	101,440.00	175,800.00				509,418.00	755,882.00	
กองทุนสินทรัพย์ถาวร													
งบดำเนินงาน													
ค่าตอบแทน ใช้สอยและวัสดุ													
ค่าใช้สอย													
- ค่าซ่อมแซมบำรุงรักษาทรัพย์สิน	6,700.00			6,700.00	-	-	-				-	6,700.00	
รวมเงินหมวดค่าตอบแทน ใช้สอยและวัสดุ	6,700.00			6,700.00	-	-	-				-	6,700.00	

เงินงบประมาณแผ่นดิน ประจำปี พ.ศ. 2559

รายการ	ปีงบประมาณ 2559											
	เดือน ตค.58	เดือน พย.58	เดือน ธค.58	เดือน มค.59	เดือน กพ.59	เดือน มีค.59	เดือน เมย.59	เดือน พค.59	เดือน มิย.59	เดือน กค.59	เดือน สค.59	เดือน กย.59
เงินส่วนกลางของมหาวิทยาลัย												
1. ค่ารักษาพยาบาล	-	-	-	-	5,370.00	8,122.00	-					
2. ค่าการศึกษาบุตร	-	-	-	-	16,339.00	16,100.00	-					
รวมเงินส่วนกลางของมหาวิทยาลัย	-	-	-	-	21,709.00	24,222.00	-					

เงินนอกงบประมาณแผ่นดิน ประเภทรายได้คณะสังคมศาสตร์ ประจำปี พ.ศ. 2559

กองทุนทั่วไป แผนงานจัดการศึกษาอุดมศึกษา งานจัดการศึกษาสาขาสังคมศาสตร์ สำนักงานเลขาธิการคณะสังคมศาสตร์ (ส่วนกลาง)

รายการ	งปม.ที่ได้รับ	โอนหมวดเงิน	รับโอนหมวดเงิน	งปม.คงเหลือ	ปีงบประมาณ 2559						รวมค่าใช้จ่าย	คงเหลือ
					ไตรมาส 1	ไตรมาส 2	เดือน เม.ย. 59	เดือน พ.ค. 59	เดือน มิ.ย. 59	เดือน ก.ค. 59		
1. หมวดค่าจ้างชั่วคราว												
1.1 ค่าจ้างชั่วคราวรายเดือน	34,320.00			34,320.00	11,440.00	5,720.00	2,860.00				20,020.00	14,300.00
รวมเงินหมวดค่าจ้างชั่วคราว	34,320.00			34,320.00	11,440.00	5,720.00	2,860.00				20,020.00	14,300.00
2. หมวดค่าตอบแทน วัสดุและวัสดุ												
2.1 ค่าตอบแทน												
1.1 เงินประจำตำแหน่งผู้บริหารในมหาวิทยาลัย	1,407,600.00			1,407,600.00	469,200.00	234,600.00	234,600.00				938,400.00	469,200.00
1.2 เงินประจำตำแหน่งทางวิชาการ	1,873,500.00			1,873,500.00	286,000.00	246,226.67	199,000.00				731,226.67	1,142,273.33
รวมเงินกองทุนทั่วไป	3,281,100.00			3,281,100.00	755,200.00	480,826.67	433,600.00				1,669,626.67	1,611,473.33

เงินนอกงบประมาณแผ่นดิน ประเภทรายได้คณะสังคมศาสตร์ ประจำปี พ.ศ. 2559

กองทุนกิจกรรมนิสิต แผนงานจัดการศึกษาอุดมศึกษา งานจัดการศึกษาสาขาสังคมศาสตร์ สำนักงานเลขาธิการคณะสังคมศาสตร์ (ส่วนกลาง)

รายการ	งปม.ที่ได้รับ	โอนหมวดเงิน	รับโอนหมวดเงิน	งปม.คงเหลือ	ปีงบประมาณ 2559						รวมค่าใช้จ่าย	คงเหลือ
					ไตรมาส 1	ไตรมาส 2	เดือน เม.ย. 59	เดือน พ.ค. 59	เดือน มิ.ย. 59	เดือน ก.ค. 59		
หมวดเงินอุดหนุนทั่วไป												
โครงการกิจกรรมเพื่อพัฒนานิสิต												
1. โครงการสนับสนุนองค์กรกิจกรรมนิสิต	24,252.00			24,252.00	-	-	-				-	24,252.00
รวมเงินกองทุนกิจกรรมนิสิต	24,252.00			24,252.00	-	-	-				-	24,252.00

เงินนอกงบประมาณแผ่นดิน ประเภทรายได้คณะสังคมศาสตร์ ประจำปี พ.ศ. 2559

กองทุนเพื่อการศึกษา แผนงานจัดการศึกษาอุดมศึกษา งานสนับสนุนการจัดการศึกษา สำนักงานเลขาธิการคณะสังคมศาสตร์

รายการ	งปม.ที่ได้รับ	โอนหมวดเงิน	รับโอนหมวดเงิน	งปม.คงเหลือ	ปีงบประมาณ 2559						รวมค่าใช้จ่าย	คงเหลือ
					ไตรมาส 1	ไตรมาส 2	เดือน เม.ย. 59	เดือน พ.ค. 59	เดือน มิ.ย. 59	เดือน ก.ค. 59		
1. หมวดค่าจ้างชั่วคราว												
1.1 ค่าจ้างชั่วคราวรายเดือน	874,966.00		2,740,040.00	3,615,006.00	1,032,383.00	522,165.48	535,200.00				2,089,748.48	1,525,257.52
1.2 ค่าจ้างชั่วคราวรายวัน	37,500.00		112,520.00	150,020.00	9,000.00	25,500.00	10,500.00				45,000.00	105,020.00
รวมเงินหมวดค่าจ้างชั่วคราว	912,466.00		2,852,560.00	3,765,026.00	1,041,383.00	547,665.48	545,700.00				2,134,748.48	1,630,277.52
2. หมวดค่าตอบแทน ใช้สอยและวัสดุ												
2.1 ค่าตอบแทน	570,000.00		1,780,000.00	2,350,000.00	293,900.00	193,710.00	143,740.00				631,350.00	1,718,650.00
2.2 ค่าใช้สอย	1,266,400.00	35,000.00	1,660,000.00	2,891,400.00	331,034.80	385,843.41	159,363.00				876,241.21	2,015,158.79
2.3 ค่าวัสดุ	519,000.00	190,500.00	1,282,500.00	1,611,000.00	76,803.87	297,847.00	14,498.50				389,149.37	1,221,850.63
รวมเงินหมวดค่าตอบแทน ใช้สอยและวัสดุ	2,355,400.00	225,500.00	4,722,500.00	6,852,400.00	701,738.67	877,400.41	317,601.50				1,896,740.58	4,955,659.42
3. หมวดค่าสาธารณูปโภค												
3.1 ค่าสาธารณูปโภค	66,000.00		60,000.00	126,000.00	13,436.00	24,420.00	8,136.00				45,992.00	80,008.00
รวมเงินหมวดค่าสาธารณูปโภค	66,000.00		60,000.00	126,000.00	13,436.00	24,420.00	8,136.00				45,992.00	80,008.00
4. หมวดเงินอุดหนุนทั่วไป												
1. โครงการบริหารจัดการหลักสูตร												
1.1 โครงการปริญญาตรี สาขาวิชาพัฒนาสังคม ภาคพิเศษ	15,000.00			15,000.00	-	-	-				-	15,000.00
1.2 โครงการปริญญาโท สาขาวิชาพัฒนาสังคม ภาคปกติ	50,000.00		60,000.00	110,000.00	2,050.00	-	-				2,050.00	107,950.00
1.3 โครงการปริญญาโท สาขาวิชารัฐศาสตร์ ภาคปกติ	20,000.00			20,000.00	-	1,550.00	-				1,550.00	18,450.00
1.4 โครงการปริญญาโท สาขาวิชานโยบายสาธารณะ ภาคปกติ	50,000.00			50,000.00	-	-	-				-	50,000.00
1.5 โครงการปริญญาโท สาขาวิชาเอเชียตะวันออกเฉียงใต้ศึกษา ภาคปกติ	50,000.00		30,000.00	80,000.00	-	4,650.00	-				4,650.00	75,350.00
1.6 โครงการปริญญาโท สาขาวิชารัฐศาสตร์ ภาคพิเศษ	50,000.00		100,000.00	150,000.00	68,960.00	32,990.00	9,360.00				111,310.00	38,690.00
1.7 โครงการปริญญาเอก สาขาวิชาพัฒนาสังคม	100,000.00		400,000.00	500,000.00	9,000.00	8,000.00	8,000.00				25,000.00	475,000.00
1.8 โครงการปริญญาเอก สาขาวิชาเอเชียตะวันออกเฉียงใต้ศึกษา	30,000.00		100,000.00	130,000.00	11,458.00	4,500.00	-				15,958.00	114,042.00

เงินนอกงบประมาณแผ่นดิน ประเภทรายได้คณะสังคมศาสตร์ ประจำปี พ.ศ. 2559

กองทุนเพื่อการศึกษา แผนงานจัดการศึกษาอุดมศึกษา งานสนับสนุนการจัดการศึกษา สำนักงานเลขาธิการคณะสังคมศาสตร์

รายการ	งปม.ที่ได้รับ	โอนหมวดเงิน	รับโอนหมวดเงิน	งปม.คงเหลือ	ปีงบประมาณ 2559						รวมค่าใช้จ่าย	คงเหลือ
					ไตรมาส 1	ไตรมาส 2	เดือน เม.ย. 59	เดือน พ.ค. 59	เดือน มิ.ย. 59	เดือน ก.ค. 59		
4. หมวดเงินอุดหนุนทั่วไป												
1. โครงการบริหารจัดการหลักสูตร (ต่อ)												
1.9 โครงการจัดทำ พัฒนา ปรับปรุงหลักสูตรตามกรอบ TOF	50,000.00		100,000.00	150,000.00	-	-	-				-	150,000.00
1.10 โครงการสนับสนุนการดำเนินการตามกรอบ TOF	20,000.00			20,000.00	-	-	-				-	20,000.00
1.11 โครงการประเมินหลักสูตร การเรียนการสอนและผู้ใช้บัณฑิต	50,000.00			50,000.00	14,200.00	5,150.00	13,000.00				32,350.00	17,650.00
รวมโครงการบริหารจัดการหลักสูตร	485,000.00		790,000.00	1,275,000.00	105,668.00	56,840.00	30,360.00				192,868.00	1,082,132.00
2. โครงการพัฒนากระบวนการจัดการเรียนการสอน												
2.1 โครงการสนับสนุนการเรียนการสอนปริญญาเอก	40,000.00			40,000.00	-	-	-				-	40,000.00
2.2 โครงการพัฒนาการเรียนการสอนด้วยนวัตกรรม	20,000.00			20,000.00	-	-	-				-	20,000.00
2.3 โครงการสนับสนุนการปฏิบัติงานปริญญาโท-ปริญญาเอก	35,000.00		80,000.00	115,000.00	-	-	-				-	115,000.00
รวมโครงการพัฒนากระบวนการจัดการเรียนการสอน	95,000.00		80,000.00	175,000.00	-	-	-				-	175,000.00
3. โครงการสนับสนุนการผลิตบัณฑิต												
3.1 โครงการปฐมนิเทศและสานสัมพันธ์นิสิตใหม่	10,000.00		90,000.00	100,000.00	-	-	-				-	100,000.00
3.2 โครงการปัจฉิมนิเทศและปฐมนิเทศสหกิจศึกษา	55,000.00			55,000.00	-	19,820.00	-				19,820.00	35,180.00
3.3 โครงการนิทรรศการนำเสนอผลงานสหกิจศึกษา	55,000.00			55,000.00	-	-	-				-	55,000.00
3.4 โครงการอบรมการทำวิทยานิพนธ์	20,000.00			20,000.00	-	-	-				-	20,000.00
3.5 โครงการประชาสัมพันธ์หลักสูตรระดับปริญญาตรี	40,000.00			40,000.00	-	-	-				-	40,000.00
3.6 โครงการประชาสัมพันธ์หลักสูตรระดับบัณฑิตศึกษา	40,000.00			40,000.00	-	-	-				-	40,000.00
3.7 โครงการฝึกซ้อมพิธีรับพระราชทานปริญญาบัตร	80,000.00			80,000.00	-	-	-				-	80,000.00
3.8 โครงการปฐมนิเทศนิสิตใหม่ระดับบัณฑิตศึกษา	15,000.00			15,000.00	-	-	-				-	15,000.00
3.9 โครงการ "รักการอ่าน ฝึกการเขียน ส่งเสริมการเรียนรู้"	20,000.00			20,000.00	-	-	-				-	20,000.00
รวมโครงการสนับสนุนการผลิตบัณฑิต	335,000.00		90,000.00	425,000.00	-	19,820.00	-				19,820.00	405,180.00

เงินนอกงบประมาณแผ่นดิน ประเภทรายได้คณะสังคมศาสตร์ ประจำปี พ.ศ. 2559

กองทุนเพื่อการศึกษา แผนงานจัดการศึกษาอุดมศึกษา งานสนับสนุนการจัดการศึกษา สำนักงานเลขาธิการคณะสังคมศาสตร์

รายการ	งปม.ที่ได้รับ	โอนหมวดเงิน	รับโอนหมวดเงิน	งปม.คงเหลือ	ปีงบประมาณ 2559						รวมค่าใช้จ่าย	คงเหลือ
					ไตรมาส 1	ไตรมาส 2	เดือน เม.ย. 59	เดือน พ.ค. 59	เดือน มิ.ย. 59	เดือน ก.ค. 59		
4. หมวดเงินอุดหนุนทั่วไป												
4. โครงการบริหารพัฒนาบุคลากร												
4.1 โครงการทุนอุดหนุนพัฒนาบุคลากร	210,000.00	355,000.00	1,200,000.00	1,055,000.00	71,680.00	107,700.00	23,340.00				202,720.00	852,280.00
4.2 โครงการตรวจสอบสภาพประจำปี	83,000.00			83,000.00	-	-	-				-	83,000.00
4.3 โครงการระดมความคิดเพื่อพัฒนาบุคลากร	100,000.00		605,000.00	705,000.00	-	-	-				-	705,000.00
4.4 โครงการส่งเสริมพัฒนาศักยภาพพนักงานสายสนับสนุน	20,000.00			20,000.00	-	-	-				-	20,000.00
4.5 โครงการส่งเสริมพัฒนาศักยภาพพนักงานสายวิชาการ	30,000.00			30,000.00	-	-	-				-	30,000.00
4.6 โครงการปฐมนิเทศบุคลากรใหม่	10,000.00			10,000.00	-	-	-				-	10,000.00
4.7 โครงการจรรยาบรรณวิชาชีพ	10,000.00			10,000.00	-	-	4,864.00				4,864.00	5,136.00
4.8 โครงการพัฒนาศักยภาพผู้บริหาร	100,000.00		500,000.00	600,000.00	-	-	-				-	600,000.00
รวมโครงการบริหารพัฒนาบุคลากร	563,000.00	355,000.00	2,305,000.00	2,513,000.00	71,680.00	107,700.00	28,204.00				207,584.00	2,305,416.00
5. โครงการบริหารจัดการองค์กร												
5.1 โครงการบริหารจัดการและปรับปรุงภูมิทัศน์	100,000.00			100,000.00	-	-	-				-	100,000.00
รวมโครงการบริหารจัดการองค์กร	100,000.00			100,000.00	-	-	-				-	100,000.00
7. โครงการพัฒนาคุณภาพองค์กร												
7.1 โครงการอบรมให้ความรู้ด้านการบริหารความเสี่ยง	10,000.00			10,000.00	-	-	-				-	10,000.00
7.2 โครงการอบรมการทำงานของระบบดับเพลิง	20,000.00			20,000.00	-	-	-				-	20,000.00
7.3 โครงการอบรมแนวทางการประหยัดพลังงานในอาคาร	5,000.00			5,000.00	-	-	-				-	5,000.00
7.4 โครงการจัดทำคู่มือสำนักงานเลขานุการคณะ	10,000.00			10,000.00	-	-	-				-	10,000.00
รวมโครงการพัฒนาคุณภาพองค์กร	45,000.00			45,000.00	-	-	-				-	45,000.00

เงินนอกงบประมาณแผ่นดิน ประเภทรายได้คณะสังคมศาสตร์ ประจำปี พ.ศ. 2559

กองทุนเพื่อการศึกษา แผนงานจัดการศึกษาอุดมศึกษา งานสนับสนุนการจัดการศึกษา สำนักงานเลขาธิการคณะสังคมศาสตร์

รายการ	งปม.ที่ได้รับ	โอนหมวดเงิน	รับโอนหมวดเงิน	งปม.คงเหลือ	ปีงบประมาณ 2559						รวมค่าใช้จ่าย	คงเหลือ
					ไตรมาส 1	ไตรมาส 2	เดือน เม.ย. 59	เดือน พ.ค. 59	เดือน มิ.ย. 59	เดือน ก.ค. 59		
4. หมวดเงินอุดหนุนทั่วไป												
7. โครงการสนับสนุนการประชาสัมพันธ์												
7.1 โครงการจัดทำสื่อประชาสัมพันธ์คณะ	50,000.00		150,000.00	200,000.00	-	-	-				-	200,000.00
รวมโครงการสนับสนุนการประชาสัมพันธ์	50,000.00		150,000.00	200,000.00	-	-	-				-	200,000.00
8. โครงการกระบวนกรจัดทำแผน												
8.1 โครงการจัดทำและทบทวนแผนกลยุทธ์ แผนยุทธศาสตร์	20,000.00			20,000.00	-	-	-				-	20,000.00
รวมโครงการกระบวนกรจัดทำแผน	20,000.00			20,000.00	-	-	-				-	20,000.00
9. โครงการพัฒนาคุณภาพการศึกษา												
9.1 โครงการประเมินการประกันคุณภาพการศึกษาคณะสังคมศาสตร์	35,000.00			35,000.00	-	-	-				-	35,000.00
9.2 โครงการประเมินการประกันคุณภาพการศึกษาระดับหลักสูตร	40,000.00			40,000.00	-	-	-				-	40,000.00
9.3 โครงการสัมมนาเครือข่ายประกันคุณภาพการศึกษา	15,000.00			15,000.00	-	-	-				-	15,000.00
9.4 โครงการอบรมให้ความรู้ด้านประกันคุณภาพการศึกษา	20,000.00			20,000.00	-	-	-				-	20,000.00
9.5 โครงการจัดทำคู่มือประกันคุณภาพการศึกษา	10,000.00			10,000.00	-	-	-				-	10,000.00
รวมโครงการพัฒนาคุณภาพการศึกษา	120,000.00			120,000.00	-	-	-				-	120,000.00

เงินนอกงบประมาณแผ่นดิน ประเภทรายได้คณะสังคมศาสตร์ ประจำปี พ.ศ. 2559
กองทุนเพื่อการศึกษา แผนงานจัดการศึกษาอุดมศึกษา งานจัดการศึกษาสาขาสังคมศาสตร์

รายการ	งปม.ที่ได้รับ	โอนหมวดเงิน	รับโอนหมวดเงิน	งปม.คงเหลือ	ปีงบประมาณ 2559						รวมค่าใช้จ่าย	คงเหลือ
					ไตรมาส 1	ไตรมาส 2	เดือน เม.ย. 59	เดือน พ.ค. 59	เดือน มิ.ย. 59	เดือน ก.ค. 59		
2.1 ภาควิชาจิตวิทยา												
1. หมวดค่าตอบแทน ใช้สอยและวัสดุ												
1) ค่าตอบแทน												
1.1 ค่าสอนพิเศษ/ค่าสอนเกินภาระงานสอน	25,000.00			25,000.00	14,000.00	2,800.00	3,200.00				20,000.00	5,000.00
1.2 ค่าตอบแทนผู้ปฏิบัติงานให้ราชการ	15,000.00			15,000.00	-	-	-				-	15,000.00
2) ค่าใช้สอย												
2.1 ค่าเบี้ยเลี้ยง ค่าเช่าที่พักและค่าพาหนะ	40,000.00			40,000.00	-	-	2,800.00				2,800.00	37,200.00
2.2 ค่ารับรองและพิธีกร	3,000.00			3,000.00	-	-	700.00				700.00	2,300.00
3) ค่าวัสดุ												
3.1 ค่าวัสดุการศึกษา	19,000.00			19,000.00	-	-	-				-	19,000.00
รวมเงินหมวดค่าตอบแทน ใช้สอยและวัสดุ	102,000.00			102,000.00	14,000.00	2,800.00	6,700.00				23,500.00	78,500.00
2. เงินอุดหนุน												
2.1 เงินอุดหนุนทั่วไป												
1) โครงการบริหารจัดการหลักสูตร												
1.1 โครงการจัดทำ พัฒนา ปรับปรุงและประเมินหลักสูตร	30,000.00	15,000.00		15,000.00	-	-	-				-	15,000.00
2) โครงการพัฒนากระบวนการจัดการเรียนการสอน												
2.1 โครงการคลินิกวิทยานิพนธ์และจริยธรรมวิจัยในมนุษย์	10,000.00			10,000.00	-	-	-				-	10,000.00
2.2 โครงการเตรียมความพร้อมสหกิจศึกษา	3,000.00			3,000.00	-	-	-				-	3,000.00
2.3 โครงการศึกษาดูงานวิชาชีพ	50,000.00		15,000.00	65,000.00	-	-	-				-	65,000.00
2.4 โครงการศึกษาดูงานในรายวิชา	5,000.00			5,000.00	4,540.00	-	-				4,540.00	460.00
3) โครงการบริหารพัฒนาบุคลากร												
3.1 โครงการจิตวิทยาวิชาการ	15,000.00			15,000.00	10,232.00	-	-				10,232.00	4,768.00
รวมเงินหมวดเงินอุดหนุนทั่วไป	113,000.00	15,000.00	15,000.00	113,000.00	14,772.00	-	-				14,772.00	98,228.00

เงินนอกงบประมาณแผ่นดิน ประเภทรายได้คณะสังคมศาสตร์ ประจำปี พ.ศ. 2559
กองทุนเพื่อการศึกษา แผนงานจัดการศึกษาอุดมศึกษา งานจัดการศึกษาสาขาสังคมศาสตร์

รายการ	งปม.ที่ได้รับ	โอนหมวดเงิน	รับโอนหมวดเงิน	งปม.คงเหลือ	ปีงบประมาณ 2559						รวมค่าใช้จ่าย	คงเหลือ
					ไตรมาส 1	ไตรมาส 2	เดือน เม.ย. 59	เดือน พ.ค. 59	เดือน มิ.ย. 59	เดือน ก.ค. 59		
2.2 ภาควิชาประวัติศาสตร์												
1. ค่าจ้างชั่วคราว												
1) ค่าจ้างชั่วคราวรายเดือน	776,480.00			776,480.00	224,760.00	112,380.00	85,200.00				422,340.00	354,140.00
รวมเงินหมวดค่าจ้างชั่วคราว	776,480.00			776,480.00	224,760.00	112,380.00	85,200.00				422,340.00	354,140.00
2. หมวดค่าตอบแทน ใช้สอยและวัสดุ												
1) ค่าใช้สอย												
1.1 ค่าเบี้ยเลี้ยง ค่าเช่าที่พักและค่าพาหนะ	100,000.00	50,000.00		50,000.00	3,496.00	-	-				3,496.00	46,504.00
1.2 เงินประกันสังคม	9,000.00			9,000.00	3,000.00	1,500.00	1,500.00				6,000.00	3,000.00
2) ค่าวัสดุ												
2.1 ค่าวัสดุการศึกษา	48,800.00		50,000.00	98,800.00	-	73,280.00	-				73,280.00	25,520.00
รวมเงินหมวดค่าตอบแทน ใช้สอยและวัสดุ	157,800.00	50,000.00	50,000.00	157,800.00	6,496.00	74,780.00	1,500.00				82,776.00	75,024.00
3. เงินอุดหนุน												
3.1 เงินอุดหนุนทั่วไป												
1) โครงการพัฒนากระบวนการจัดการเรียนการสอน												
1.1 โครงการนเรศวรศึกษา	100,000.00			100,000.00	100,000.00	-	-				100,000.00	-
1.2 โครงการพัฒนาโครงร่างวิทยานิพนธ์	40,000.00		10,000.00	50,000.00	-	-	7,000.00				7,000.00	43,000.00
1.3 โครงการกางพื้นที่ภาคสนาม	30,000.00			30,000.00	-	-	-				-	30,000.00
2) โครงการสนับสนุนการผลิตบัณฑิต												
2.1 โครงการปฐมนิเทศนิสิต	10,000.00	10,000.00		-	-	-	-				-	-
รวมเงินหมวดเงินอุดหนุนทั่วไป	180,000.00	10,000.00	10,000.00	180,000.00	100,000.00	-	7,000.00				107,000.00	73,000.00

เงินนอกงบประมาณแผ่นดิน ประเภทรายได้คณะสังคมศาสตร์ ประจำปี พ.ศ. 2559
กองทุนเพื่อการศึกษา แผนงานจัดการศึกษาอุดมศึกษา งานจัดการศึกษาสาขาสังคมศาสตร์

รายการ	งปม.ที่ได้รับ	โอนหมวดเงิน	รับโอนหมวดเงิน	งปม.คงเหลือ	ปีงบประมาณ 2559						รวมค่าใช้จ่าย	คงเหลือ
					ไตรมาส 1	ไตรมาส 2	เดือน เม.ย. 59	เดือน พ.ค. 59	เดือน มิ.ย. 59	เดือน ก.ค. 59		
2.3 ภาควิชาสังคมวิทยาและมานุษยวิทยา												
1. ค่าตอบแทน ใช้สอยและวัสดุ												
1) ค่าตอบแทน												
1.1 ค่าสอนพิเศษ/ค่าสอนเกินภาระงานสอน	30,000.00			30,000.00	-	-	1,600.00				1,600.00	28,400.00
2) ค่าใช้สอย												
2.1 ค่าเบี้ยเลี้ยง ค่าเช่าที่พักและค่าพาหนะ	280,000.00		117,000.00	397,000.00	13,302.00	-	12,772.00				26,074.00	370,926.00
2.2 ค่ารับรองและพิธีการ	25,800.00			25,800.00	-	3,250.00	7,680.00				10,930.00	14,870.00
3) ค่าวัสดุ												
3.1 ค่าวัสดุการศึกษา	115,000.00			115,000.00	-	99,560.00	-				99,560.00	15,440.00
รวมเงินหมวดค่าตอบแทน ใช้สอยและวัสดุ	450,800.00		117,000.00	567,800.00	13,302.00	102,810.00	22,052.00				138,164.00	429,636.00
1) โครงการบริหารจัดการหลักสูตร												
1.1 โครงการจัดทำ พัฒนา ปรับปรุงและประเมินหลักสูตร	30,000.00			30,000.00	-	-	-				-	30,000.00
1.2 โครงการทวนสอบสัมฤทธิ์	20,000.00			20,000.00	-	-	-				-	20,000.00
2) โครงการพัฒนากระบวนการจัดการเรียนการสอน												
2.1 โครงการ Social Lab	60,000.00			60,000.00	-	2,000.00	-				2,000.00	58,000.00
2.2 โครงการ Tutorial	10,000.00		40,000.00	50,000.00	-	-	-				-	50,000.00
2.3 โครงการ Public Lecture	30,000.00			30,000.00	-	-	-				-	30,000.00
2.4 โครงการศึกษาดูงานระดับปริญญาตรี	50,000.00		38,000.00	88,000.00	-	3,600.00	3,680.00				7,280.00	80,720.00
2.5 โครงการศึกษาดูงานระดับบัณฑิตศึกษา	75,000.00	75,000.00		-	-	-	-				-	-
2.6 โครงการเตรียมความพร้อมสหกิจศึกษา	30,000.00			30,000.00	-	-	-				-	30,000.00
3) โครงการบริหารพัฒนาบุคลากร												
3.1 โครงการพัฒนาบุคลากร	60,000.00			60,000.00	-	-	-				-	60,000.00
รวมเงินหมวดเงินอุดหนุนทั่วไป	365,000.00	75,000.00	78,000.00	368,000.00	-	5,600.00	3,680.00				9,280.00	358,720.00

เงินนอกงบประมาณแผ่นดิน ประเภทรายได้คณะสังคมศาสตร์ ประจำปี พ.ศ. 2559
กองทุนเพื่อการศึกษา แผนงานจัดการศึกษาอุดมศึกษา งานจัดการศึกษาสาขาสังคมศาสตร์

รายการ	งปม.ที่ได้รับ	โอนหมวดเงิน	รับโอนหมวดเงิน	งปม.คงเหลือ	ปีงบประมาณ 2559						รวมค่าใช้จ่าย	คงเหลือ
					ไตรมาส 1	ไตรมาส 2	เดือน เม.ย. 59	เดือน พ.ค. 59	เดือน มิ.ย. 59	เดือน ก.ค. 59		
2.4 ภาควิชารัฐศาสตร์และรัฐประศาสนศาสตร์												
1. หมวดค่าตอบแทน ใช้สอยและวัสดุ												
1) ค่าตอบแทน												
1.1 ค่าสอนพิเศษ/ค่าสอนเกินภาระงานสอน	20,000.00			20,000.00	3,600.00	4,800.00	-				8,400.00	11,600.00
2) ค่าใช้สอย												
2.1 ค่าเบี้ยเลี้ยง ค่าเช่าที่พักและค่าพาหนะ	136,000.00	5,000.00		131,000.00	34,062.00	7,221.00	8,312.00				49,595.00	81,405.00
2.2 ค่ารับรองและพิธีการ	10,000.00			10,000.00	1,500.00	2,155.00	1,438.00				5,093.00	4,907.00
3) ค่าวัสดุ												
3.1 ค่าวัสดุการศึกษา	90,000.00		1,000.00	91,000.00	-	5,380.00	7,670.00				13,050.00	77,950.00
รวมเงินหมวดค่าตอบแทน ใช้สอยและวัสดุ	256,000.00	5,000.00	1,000.00	252,000.00	39,162.00	19,556.00	17,420.00				76,138.00	175,862.00
2. เงินอุดหนุน												
2.1 เงินอุดหนุนทั่วไป												
1) โครงการบริหารจัดการหลักสูตร												
1.1 โครงการจัดทำ พัฒนา ปรับปรุงและประเมินหลักสูตร	20,000.00			20,000.00	-	-	-				-	20,000.00
2) โครงการพัฒนากระบวนการจัดการเรียนการสอน												
2.1 โครงการศึกษาดูงาน	60,000.00		5,000.00	65,000.00	44,997.00	1,805.00	-				46,802.00	18,198.00
2.2 โครงการสัมมนาติดตามความก้าวหน้า	10,000.00	10,000.00		-	-	-	-				-	-
3) โครงการสนับสนุนการผลิตบัณฑิต												
3.1 โครงการจัดทำเอกสารและประชาสัมพันธ์หลักสูตร	5,000.00			5,000.00	-	-	-				-	5,000.00
3.2 โครงการประชุมนิเทศนิสิตและประชุมผู้ปกครอง	15,000.00			15,000.00	-	-	-				-	15,000.00
4) โครงการบริหารพัฒนาบุคลากร												
4.1 โครงการพัฒนาบุคลากร	20,000.00			20,000.00	-	-	-				-	20,000.00
รวมเงินหมวดเงินอุดหนุนทั่วไป	130,000.00	10,000.00	5,000.00	125,000.00	44,997.00	1,805.00	-				46,802.00	78,198.00

เงินนอกงบประมาณแผ่นดิน ประเภทรายได้คณะสังคมศาสตร์ ประจำปี พ.ศ. 2559

กองทุนกิจการนิสิต แผนงานจัดการศึกษาอุดมศึกษา งานสนับสนุนการจัดการศึกษา สำนักงานเลขาธิการคณะสังคมศาสตร์

รายการ	งปม.ที่ได้รับ	โอนหมวดเงิน	รับโอนหมวดเงิน	งปม.คงเหลือ	ปีงบประมาณ 2559						รวมค่าใช้จ่าย	คงเหลือ
					ไตรมาส 1	ไตรมาส 2	เดือน เม.ย. 59	เดือน พ.ค. 59	เดือน มิ.ย. 59	เดือน ก.ค. 59		
หมวดเงินอุดหนุนทั่วไป												
1) โครงการกิจกรรมเพื่อพัฒนานิสิต												
1.1 โครงการผู้นำนิสิตและการประกันคุณภาพด้านกิจกรรมนิสิต	30,000.00			30,000.00	-	-	-				-	30,000.00
1.2 โครงการกิจกรรมชมรมวิชาการ	50,000.00		100,000.00	150,000.00	25,000.00	25,000.00	-				50,000.00	100,000.00
1.3 โครงการอบรมทักษะพัฒนานิสิต	40,000.00			40,000.00	-	-	-				-	40,000.00
1.4 โครงการศูนย์แนะแนวเพื่อน้อง	10,000.00			10,000.00	-	-	-				-	10,000.00
1.5 โครงการกิจกรรมเสริมหลักสูตรระดับบัณฑิตศึกษา	30,000.00		16,000.00	46,000.00	-	-	26,000.00				26,000.00	20,000.00
1.6 โครงการพัฒนาศักยภาพนิสิตระดับบัณฑิตศึกษา	20,000.00			20,000.00	10,000.00	6,000.00	-				16,000.00	4,000.00
1.7 โครงการกีฬาภายในสังคมสัมพันธ์			40,000.00	40,000.00	-	40,000.00	-				40,000.00	0.00
1.8 โครงการพิธีประดับเข็มพระมาลาเบี่ยง			50,000.00	50,000.00	-	-	-				-	50,000.00
1.9 โครงการนิสิตจิตอาสา			33,235.00	33,235.00	-	-	-				-	33,235.00
1.10 โครงการแรกรพบนิสิตใหม่ชั้นปีที่ 1 คณะสังคมศาสตร์			20,000.00	20,000.00	-	-	-				-	20,000.00
1.11 โครงการประชุมเชียร์			40,000.00	40,000.00	-	-	-				-	40,000.00
1.12 โครงการไหว้ครูคณะสังคมศาสตร์			20,000.00	20,000.00	-	-	-				-	20,000.00
รวมเงินหมวดเงินอุดหนุนทั่วไป	180,000.00		319,235.00	499,235.00	35,000.00	71,000.00	26,000.00				92,000.00	204,000.00

เงินนอกงบประมาณแผ่นดิน ประเภทรายได้คณะสังคมศาสตร์ ประจำปี พ.ศ. 2559

กองทุนกิจการนิสิต แผนงานจัดการศึกษาอุดมศึกษา งานจัดการศึกษาสาขาสังคมศาสตร์

รายการ	งปม.ที่ได้รับ	โอนหมวดเงิน	รับโอนหมวดเงิน	งปม.คงเหลือ	ปีงบประมาณ 2559						รวมค่าใช้จ่าย	คงเหลือ
					ไตรมาส 1	ไตรมาส 2	เดือน เม.ย. 59	เดือน พ.ค. 59	เดือน มิ.ย. 59	เดือน ก.ค. 59		
1.1 ภาควิชาจิตวิทยา												
1. เงินอุดหนุน												
1.1 เงินอุดหนุนทั่วไป												
1) โครงการกิจกรรมเพื่อพัฒนานิสิต												
1.1 โครงการอบรมพัฒนาจิตวิญญาณ	59,500.00			59,500.00	-	-	-				-	59,500.00
1.2 โครงการจิตวิทยาปริทัศน์	30,000.00			30,000.00	-	-	-				-	30,000.00
1.3 โครงการ Exit Exam	3,000.00			3,000.00	-	-	-				-	3,000.00
รวมเงินหมวดเงินอุดหนุนทั่วไป	92,500.00			92,500.00	-	-	-				-	92,500.00
1.2 ภาควิชาประวัติศาสตร์												
1. เงินอุดหนุน												
1.1 เงินอุดหนุนทั่วไป												
1) โครงการกิจกรรมเพื่อพัฒนานิสิต												
1.1 โครงการบรรยายพิเศษระดับปริญญาตรี	111,200.00			111,200.00	8,000.00	72,000.00	15,768.00				95,768.00	15,432.00
1.2 โครงการบรรยายพิเศษระดับบัณฑิตศึกษา	20,000.00			20,000.00	-	-	-				-	20,000.00
1.3 โครงการพัฒนาศักยภาพนิสิต	90,000.00			90,000.00	-	-	-				-	90,000.00
รวมเงินหมวดเงินอุดหนุนทั่วไป	221,200.00			221,200.00	8,000.00	72,000.00	15,768.00				95,768.00	125,432.00

เงินนอกงบประมาณแผ่นดิน ประเภทรายได้คณะสังคมศาสตร์ ประจำปี พ.ศ. 2559

กองทุนกิจการนิสิต แผนงานจัดการศึกษาอุดมศึกษา งานจัดการศึกษาสาขาสังคมศาสตร์

รายการ	งปม.ที่ได้รับ	โอนหมวดเงิน	รับโอนหมวดเงิน	งปม.คงเหลือ	ปีงบประมาณ 2559						รวมค่าใช้จ่าย	คงเหลือ
					ไตรมาส 1	ไตรมาส 2	เดือน เม.ย. 59	เดือน พ.ค. 59	เดือน มิ.ย. 59	เดือน ก.ค. 59		
1.3 ภาควิชาสังคมวิทยาและมานุษยวิทยา												
1. เงินอุดหนุน												
1.1 เงินอุดหนุนทั่วไป												
1) โครงการกิจกรรมเพื่อพัฒนานิสิต												
1.1 โครงการเครือข่ายสังคมวิทยาและมานุษยวิทยา	20,000.00	20,000.00		-	-	-	-				-	-
1.2 โครงการเครือข่ายพัฒนาชุมชน	30,000.00	30,000.00		-	-	-	-				-	-
รวมเงินหมวดเงินอุดหนุนทั่วไป	50,000.00	50,000.00		-	-	-	-				-	-
1.4 ภาควิชารัฐศาสตร์และรัฐประศาสนศาสตร์												
1. เงินอุดหนุน												
1.1 เงินอุดหนุนทั่วไป												
1) โครงการกิจกรรมเพื่อพัฒนานิสิต												
1.1 โครงการสานสายใยสิงห์ม่วง	15,000.00			15,000.00	-	-	-				-	15,000.00
1.2 โครงการแนะแนวอาชีพและพัฒนาบุคลิกภาพนิสิต	5,000.00			5,000.00	-	-	-				-	5,000.00
1.3 โครงการแข่งขันตอบปัญหาทางวิชาการ	30,000.00			30,000.00	-	29,956.00	-				29,956.00	44.00
1.4 โครงการพัฒนาและส่งเสริมทางวิชาการนิสิต	6,000.00	6,000.00		-	-	-	-				-	-
รวมเงินหมวดเงินอุดหนุนทั่วไป	56,000.00	6,000.00		50,000.00	-	29,956.00	-				29,956.00	20,044.00

เงินนอกงบประมาณแผ่นดิน ประเภทรายได้คณะสังคมศาสตร์ ประจำปี พ.ศ. 2559

กองทุนวิจัย แผนงานวิจัย งานวิจัย พัฒนาและถ่ายทอดเทคโนโลยี สำนักงานเลขาธิการคณะสังคมศาสตร์

รายการ	งปม.ที่ได้รับ	โอนหมวดเงิน	รับโอนหมวดเงิน	งปม.คงเหลือ	ปีงบประมาณ 2559						รวมค่าใช้จ่าย	คงเหลือ
					ไตรมาส 1	ไตรมาส 2	เดือน เม.ย. 59	เดือน พ.ค. 59	เดือน มิ.ย. 59	เดือน ก.ค. 59		
กองทุนวิจัย												
แผนงานวิจัย												
1) งานวิจัย พัฒนาและถ่ายทอดเทคโนโลยี												
1.1 สำนักงานเลขาธิการคณะสังคมศาสตร์												
1. เงินอุดหนุน												
1.1 เงินอุดหนุนทั่วไป												
1) โครงการส่งเสริมพัฒนาการวิจัย/นวัตกรรม												
1.1 โครงการทุนสนับสนุนการเผยแพร่ผลงานของบุคลากร	100,000.00		500,000.00	600,000.00	-	38,078.00	35,903.50				73,981.50	526,018.50
1.2 โครงการอบรมบรรยายบรรณสำหรับการวิจัย	50,000.00			50,000.00	-	-	-				-	50,000.00
1.3 โครงการนิทรรศการนเรศวรวิจัย	10,000.00			10,000.00	-	-	-				-	10,000.00
1.4 โครงการพัฒนาศักยภาพด้านการเผยแพร่ผลงานวิชาการ	30,000.00			30,000.00	-	-	-				-	30,000.00
1.5 โครงการเสวนาทฤษฎีและปฏิบัติการทางสังคมเพื่อส่งเสริมการวิจัยทางสังคม	30,000.00	10,000.00		20,000.00	-	-	4,000.00				4,000.00	16,000.00
1.6 โครงการอบรมนวัตกรรมทางสังคมศาสตร์	10,000.00			10,000.00	-	-	-				-	10,000.00
1.7 โครงการความร่วมมือกับมหาวิทยาลัยในประเทศและต่างประเทศ	100,000.00		500,000.00	600,000.00	-	-	-				-	600,000.00
1.8 โครงการเพื่อการวิจัย			10,000.00	10,000.00	-	-	-				-	10,000.00
รวมเงินกองทุนวิจัย	330,000.00	10,000.00	1,010,000.00	1,330,000.00	-	38,078.00	39,903.50				77,981.50	1,252,018.50

เงินนอกงบประมาณแผ่นดิน ประเภทรายได้คณะสังคมศาสตร์ ประจำปี พ.ศ. 2559

กองทุนสินทรัพย์ถาวร แผนงานจัดการศึกษาอุดมศึกษา งานสนับสนุนการจัดการศึกษา สำนักงานเลขาธิการคณะสังคมศาสตร์

รายการ	งปม.ที่ได้รับ	โอนหมวดเงิน	รับโอนหมวดเงิน	งปม.คงเหลือ	ปีงบประมาณ 2559						รวมค่าใช้จ่าย	คงเหลือ	
					ไตรมาส 1	ไตรมาส 2	เดือน เม.ย. 59	เดือน พ.ค. 59	เดือน มิ.ย. 59	เดือน ก.ค. 59			
กองทุนสินทรัพย์ถาวร													
แผนงานจัดการศึกษาอุดมศึกษา													
1) งานสนับสนุนการจัดการศึกษา													
1.1 สำนักงานเลขาธิการคณะสังคมศาสตร์													
2. ค่าครุภัณฑ์ ที่ดิน และสิ่งก่อสร้าง													
2.1 ค่าครุภัณฑ์													
2.1.3 ครุภัณฑ์คอมพิวเตอร์ (ต่อ)													
2.1.3.2 ระบบฐานข้อมูลทางวัฒนธรรมและภูมิปัญญาท้องถิ่น จำนวน 1 ระบบ	10,000.00			10,000.00	-	-	-				-	10,000.00	
2.1.3.3 อุปกรณ์กระจายสัญญาณไร้สาย (Access Point) แบบที่ 1 จำนวน 1 ชุด	6,900.00			6,900.00	-	-	-				-	6,900.00	
2.1.4 ครุภัณฑ์โฆษณาและเผยแพร่													
2.1.4.1 Smart TV ขนาดไม่น้อยกว่า 70 นิ้ว พร้อมขาแขวนติดผนัง จำนวน 1 ชุด	100,000.00			100,000.00	-	100,000.00	-				100,000.00	0.00	
2.1.4.2 Smart TV ขนาดไม่น้อยกว่า 50 นิ้ว พร้อมขาตั้งแบบเคลื่อนที่	50,000.00			50,000.00	-	50,000.00	-				50,000.00	0.00	
2.1.4.3 ชุดจัดนิทรรศการแบบเคลื่อนที่ จำนวน 1 ชุด	35,000.00			35,000.00	-	-	-				-	35,000.00	
2.1.5 ครุภัณฑ์กีฬา													
2.1.5.1 จักรยานปั่นออกกำลังกาย จำนวน 1 ชุด	35,000.00			35,000.00	-	-	-				-	35,000.00	
2.1.5.2 ลูกวิ่งออกกำลังกาย จำนวน 1 ชุด	79,000.00			79,000.00	-	-	-				-	79,000.00	
2.1.5.3 เครื่องเล่นกลายกล้ำเนื้อ จำนวน 1 ชุด	26,000.00			26,000.00	-	-	-				-	26,000.00	
2.1.6 ครุภัณฑ์งานบ้านงานครัว													
2.1.6.1 เตอบนไมโครเวฟ จำนวน 1 เต่า	16,000.00			16,000.00	-	-	-				-	16,000.00	
2.1.6.2 ตู้อาบน้ำ พร้อมติดตั้ง จำนวน 2 ชุด	60,000.00			60,000.00	-	-	-				-	60,000.00	
2.1.6.3 ตู้เย็น ขนาดไม่น้อยกว่า 14 คิวบิกฟุต จำนวน 1 ตู้	22,000.00			22,000.00	-	-	-				-	22,000.00	
2.1.6.4 เตอบนไมโครเวฟ จำนวน 3 เต่า			39,000.00	39,000.00	-	37,500.00	-				37,500.00	1,500.00	
2.1.6.5 ตู้เย็น ขนาดไม่น้อยกว่า 19 คิวบิกฟุต จำนวน 3 ตู้			84,000.00	84,000.00	-	73,500.00	-				73,500.00	10,500.00	
2.1.6.6 เคา์เตอร์ครัว ขนาด 2 เมตร จำนวน 2 ชุด			74,000.00	74,000.00	-	-	-				-	74,000.00	
รวมหมวดค่าครุภัณฑ์	517,900.00		622,500.00	1,199,900.00	-	591,240.76	-				591,240.76	608,659.24	

เงินนอกงบประมาณแผ่นดิน ประเภทรายได้คณะสังคมศาสตร์ ประจำปี พ.ศ. 2559

กองทุนสินทรัพย์ถาวร แผนงานจัดการศึกษาอุดมศึกษา งานสนับสนุนการจัดการศึกษา สำนักงานเลขาธิการคณะสังคมศาสตร์

รายการ	งปม.ที่ได้รับ	โอนหมวดเงิน	รับโอนหมวดเงิน	งปม.คงเหลือ	ปีงบประมาณ 2559						รวมค่าใช้จ่าย	คงเหลือ
					ไตรมาส 1	ไตรมาส 2	เดือน เม.ย. 59	เดือน พ.ค. 59	เดือน มิ.ย. 59	เดือน ก.ค. 59		
กองทุนสินทรัพย์ถาวร												
แผนงานจัดการศึกษาอุดมศึกษา												
1) งานสนับสนุนการจัดการศึกษา												
1.1 สำนักงานเลขาธิการคณะสังคมศาสตร์												
2. ค่าครุภัณฑ์ ที่ดิน และสิ่งก่อสร้าง												
2.2 ค่าที่ดิน และสิ่งก่อสร้าง												
2.2.1 สิ่งก่อสร้าง												
2.2.1.1 จ้างทำป้ายคณะสังคมศาสตร์ จำนวน 1 งาน	450,000.00			450,000.00	-	-	-				-	450,000.00
2.2.1.2 ก่อสร้างลานจอดรถจักรยานและทางเดิน จำนวน 1 งาน	98,000.00			98,000.00	-	-	-				-	98,000.00
2.2.1.3 ก่อสร้างอาคารสำนักงานสำเร็จรูป จำนวน 1 งาน	98,500.00		70,000.00	168,500.00	-	-	-				-	168,500.00
2.2.1.4 ก่อสร้างอาคารเรียนรู้อสังคศาสตร์ จำนวน 1 งาน	900,000.00			900,000.00	-	-	-				-	900,000.00
2.2.1.5 จ้างติดตั้งระบบเครือข่ายอาคารอุตสาหกรรมบริการ จำนวน 1 ระบบ			794,540.00	794,540.00	-	-	-				-	794,540.00
รวมหมวดค่าที่ดิน และสิ่งก่อสร้าง	1,546,500.00		864,540.00	2,411,040.00	-	-	-				-	2,411,040.00

เงินนอกงบประมาณแผ่นดิน ประเภทรายได้คณะสังคมศาสตร์ ประจำปี พ.ศ. 2559
กองทุนสินทรัพย์ถาวร แผนงานจัดการศึกษาอุดมศึกษา งานจัดการศึกษาสาขาสังคมศาสตร์

รายการ	งปม.ที่ได้รับ	โอนหมวดเงิน	รับโอนหมวดเงิน	งปม.คงเหลือ	ปีงบประมาณ 2559						รวมค่าใช้จ่าย	คงเหลือ	
					ไตรมาส 1	ไตรมาส 2	เดือน เม.ย. 59	เดือน พ.ค. 59	เดือน มิ.ย. 59	เดือน ก.ค. 59			
กองทุนสินทรัพย์ถาวร													
แผนงานจัดการศึกษาอุดมศึกษา													
2) งานจัดการศึกษาสาขาสังคมศาสตร์													
2.1 ภาควิชาจิตวิทยา													
1. ค่าครุภัณฑ์ ที่ดิน และสิ่งก่อสร้าง													
1.1 ค่าครุภัณฑ์													
1.1.1 ครุภัณฑ์คอมพิวเตอร์													
1.1.1.1 เครื่องทำลายเอกสาร	6,000.00			6,000.00	-	-	5,100.00				5,100.00	900.00	
รวมหมวดค่าครุภัณฑ์	6,000.00			6,000.00	-	-	5,100.00				5,100.00	900.00	
2.2 ภาควิชาสังคมวิทยาและมานุษยวิทยา													
1. ค่าครุภัณฑ์ ที่ดิน และสิ่งก่อสร้าง													
1.1 ค่าครุภัณฑ์													
1.1.1 ครุภัณฑ์คอมพิวเตอร์													
1.1.1.1 ระบบฐานข้อมูลวิทยานิพนธ์ จำนวน 1 ระบบ	40,000.00	40,000.00		-	-	-	-				-	-	
รวมหมวดค่าครุภัณฑ์	40,000.00	40,000.00		-	-	-	-				-	-	
2.3 ภาควิชารัฐศาสตร์และรัฐประศาสนศาสตร์													
1. ค่าครุภัณฑ์ ที่ดิน และสิ่งก่อสร้าง													
1.1 ค่าครุภัณฑ์													
1.1.1 ครุภัณฑ์คอมพิวเตอร์													
1.1.1.1 เครื่องพิมพ์ Multifunction ชนิดเลเซอร์/ชนิด LED สี													
จำนวน 1 เครื่อง	20,000.00	1,000.00		19,000.00	-	17,500.00	-				17,500.00	1,500.00	
รวมหมวดค่าครุภัณฑ์	20,000.00	1,000.00		19,000.00	-	17,500.00	-				17,500.00	1,500.00	

เงินนอกงบประมาณแผ่นดิน ประเภทรายได้คณะสังคมศาสตร์ ประจำปี พ.ศ. 2559

กองทุนบริการวิชาการ แผนงานบริการวิชาการแก่สังคม งานบริการวิชาการแก่ชุมชน สำนักงานเลขาธิการคณะสังคมศาสตร์

รายการ	งปม.ที่ได้รับ	โอนหมวดเงิน	รับโอนหมวดเงิน	งปม.คงเหลือ	ปีงบประมาณ 2559						รวมค่าใช้จ่าย	คงเหลือ
					ไตรมาส 1	ไตรมาส 2	เดือน เม.ย. 59	เดือน พ.ค. 59	เดือน มิ.ย. 59	เดือน ก.ค. 59		
กองทุนบริการวิชาการ												
แผนงานบริการวิชาการแก่สังคม												
1) งานบริการวิชาการแก่ชุมชน												
1.1 สำนักงานเลขาธิการคณะสังคมศาสตร์												
1. เงินอุดหนุน												
1.1 เงินอุดหนุนทั่วไป												
1) โครงการบริการวิชาการแก่สังคม												
1.1 โครงการจัดทำวารสารสังคมศาสตร์	100,000.00		100,000.00	200,000.00	82,000.00	12,000.00	4,000.00				98,000.00	102,000.00
1.2 โครงการสัปดาห์วิทยาศาสตร์	10,000.00			10,000.00	-	-	-				-	10,000.00
1.3 โครงการจากสังคมสู่สังคม	50,000.00			50,000.00	-	-	10,000.00				10,000.00	40,000.00
1.4 โครงการจัดการความรู้ (KM) บริการวิชาการ	10,000.00			10,000.00	-	-	1,000.00				1,000.00	9,000.00
1.5 โครงการวันเด็กแห่งชาติ	15,000.00			15,000.00	-	-	-				-	15,000.00
1.6 โครงการเพิ่มศักยภาพเพื่อการบริหารวิชาการ	20,000.00			20,000.00	-	-	-				-	20,000.00
1.7 โครงการเสวนาประสานสังคม	10,000.00			10,000.00	-	-	3,964.00				3,964.00	6,036.00
1.8 โครงการประชุมสัมมนาวิชาการระดับชาติ		400,000.00	400,000.00	-	-	-	-				-	0.00
รวมเงินหมวดเงินอุดหนุนทั่วไป	215,000.00	400,000.00	500,000.00	315,000.00	82,000.00	12,000.00	18,964.00				112,964.00	202,036.00
1.2 ภาควิชาจิตวิทยา												
1. เงินอุดหนุน												
1.1 เงินอุดหนุนทั่วไป												
1) โครงการบริการวิชาการแก่สังคม												
1.1 โครงการบริการวิชาการแก่สังคม	3,000.00			3,000.00	-	-	-				-	3,000.00
รวมเงินหมวดเงินอุดหนุนทั่วไป	3,000.00			3,000.00	-	-	-				-	3,000.00

เงินนอกงบประมาณแผ่นดิน ประเภทรายได้คณะสังคมศาสตร์ ประจำปี พ.ศ. 2559

กองทุนบริการวิชาการ แผนงานบริการวิชาการแก่สังคม งานบริการวิชาการแก่ชุมชน

รายการ	งปม.ที่ได้รับ	โอนหมวดเงิน	รับโอนหมวดเงิน	งปม.คงเหลือ	ปีงบประมาณ 2559						รวมค่าใช้จ่าย	คงเหลือ
					ไตรมาส 1	ไตรมาส 2	เดือน เม.ย. 59	เดือน พ.ค. 59	เดือน มิ.ย. 59	เดือน ก.ค. 59		
กองทุนบริการวิชาการ												
แผนงานบริการวิชาการแก่สังคม												
1) งานบริการวิชาการแก่ชุมชน												
1. เงินอุดหนุน												
1.1 เงินอุดหนุนทั่วไป												
1.3 ภาควิชาประวัติศาสตร์												
1) โครงการบริการวิชาการแก่สังคม												
1.1 โครงการจัดพิมพ์วารสาร	90,000.00			90,000.00	-	-	-				-	90,000.00
รวมเงินหมวดเงินอุดหนุนทั่วไป	90,000.00			90,000.00	-	-	-				-	90,000.00
1.4 ภาควิชาสังคมวิทยาและมานุษยวิทยา												
1) โครงการบริการวิชาการแก่สังคม												
1.1 โครงการประชุมวิชาการ	75,000.00	30,000.00		45,000.00	-	-					-	45,000.00
รวมเงินหมวดเงินอุดหนุนทั่วไป	75,000.00	30,000.00		45,000.00	-	-					-	45,000.00
1.5 ภาควิชารัฐศาสตร์และรัฐประศาสนศาสตร์												
1) โครงการบริการวิชาการแก่สังคม												
1.1 โครงการบรรยายวิชาการ	45,000.00		10,000.00	55,000.00	20,000.00	24,342.00	10,658.00				55,000.00	0.00
1.2 โครงการสัมมนาวิชาการ	20,000.00			20,000.00	-	-	-				-	20,000.00
รวมเงินหมวดเงินอุดหนุนทั่วไป	65,000.00		10,000.00	75,000.00	20,000.00	24,342.00	10,658.00				55,000.00	20,000.00

เงินนอกงบประมาณแผ่นดิน ประเภทรายได้คณะสังคมศาสตร์ ประจำปี พ.ศ. 2559

กองทุนทำนุบำรุงศิลปะและวัฒนธรรม แผนงานศาสนา ศิลปะและวัฒนธรรม งานทำนุบำรุงศาสนา ศิลปะและวัฒนธรรม

รายการ	งปม.ที่ได้รับ	โอนหมวดเงิน	รับโอนหมวดเงิน	งปม.คงเหลือ	ปีงบประมาณ 2559						รวมค่าใช้จ่าย	คงเหลือ
					ไตรมาส 1	ไตรมาส 2	เดือน เม.ย. 59	เดือน พ.ค. 59	เดือน มิ.ย. 59	เดือน ก.ค. 59		
กองทุนทำนุบำรุงศิลปะและวัฒนธรรม												
แผนงานศาสนา ศิลปะและวัฒนธรรม												
1) งานทำนุบำรุงศาสนา ศิลปะวัฒนธรรม												
1.1 สำนักงานเลขาธิการคณะสังคมศาสตร์												
1. เงินอุดหนุน												
1.1 เงินอุดหนุนทั่วไป												
1) โครงการสนับสนุนด้านการทำนุบำรุงศิลปวัฒนธรรม												
1.1 โครงการอบรมจริยธรรมบุคลากร	10,000.00			10,000.00	-	-	-				-	10,000.00
1.2 โครงการทำบุญสงกรานต์สืบสานวัฒนธรรมไทย	20,000.00			20,000.00	-	-	-				-	20,000.00
1.3 โครงการสืบสานวัฒนธรรมไทยถวายเทียนพรรษา	10,000.00			10,000.00	-	-	-				-	10,000.00
1.4 โครงการ "เป็น อยู่ คือ"	20,000.00			20,000.00	-	-	-				-	20,000.00
1.5 โครงการทำบุญคณะสังคมศาสตร์	40,000.00		35,000.00	75,000.00	-	75,000.00	-				75,000.00	0.00
1.6 โครงการหมากรุก	10,000.00		90,000.00	100,000.00	-	-	-				-	100,000.00
รวมเงินหมวดเงินอุดหนุนทั่วไป	110,000.00		125,000.00	235,000.00	-	75,000.00	-				75,000.00	160,000.00

สรุปการใช้จ่ายเงินนอกงบประมาณแผ่นดิน ประเภทรายได้คณะสังคมศาสตร์ ประจำปี พ.ศ. 2559

จำแนกตามระบบบัญชี 3 มิติ

รายการ	งปม.ที่ได้รับ	โอนหมวดเงิน	รับโอนหมวดเงิน	งปม.คงเหลือ	ปีงบประมาณ 2559						รวมค่าใช้จ่าย	คงเหลือ
					ไตรมาส 1	ไตรมาส 2	เดือน เม.ย. 59	เดือน พ.ค. 59	เดือน มิ.ย. 59	เดือน ก.ค. 59		
1. จำแนกตามมิติแผนงาน												
1.1 แผนงานจัดการศึกษาอุดมศึกษา	10,508,046.00	801,500.00	13,232,335.00	22,938,881.00	2,458,666.44	2,815,293.65	1,120,421.50				6,394,381.59	16,544,499.41
1.2 แผนงานวิจัย	330,000.00	10,000.00	1,010,000.00	1,330,000.00	-	38,078.00	39,903.50				77,981.50	1,252,018.50
1.3 แผนงานบริการวิชาการแก่สังคม	448,000.00	430,000.00	510,000.00	528,000.00	102,000.00	36,342.00	29,622.00				167,964.00	360,036.00
1.4 แผนงานศาสนา ศิลปะและวัฒนธรรม	110,000.00	-	125,000.00	235,000.00	-	75,000.00	-				75,000.00	160,000.00
รวมเงินรายได้จำแนกตามมิติแผนงาน	11,396,046.00	1,241,500.00	14,877,335.00	25,031,881.00	2,560,666.44	2,964,713.65	1,189,947.00				6,715,327.09	18,316,553.91
2. จำแนกตามมิติหน่วยงาน												
2.1 สำนักงานเลขานุการคณะสังคมศาสตร์	8,146,266.00	990,500.00	14,591,335.00	21,747,101.00	2,075,177.44	2,501,184.65	1,014,869.00				5,591,231.09	16,155,869.91
2.2 ภาควิชาจิตวิทยา	316,500.00	15,000.00	15,000.00	316,500.00	28,772.00	2,800.00	11,800.00				43,372.00	273,128.00
2.3 ภาควิชาประวัติศาสตร์	1,425,480.00	60,000.00	60,000.00	1,425,480.00	339,256.00	259,160.00	109,468.00				707,884.00	717,596.00
2.4 ภาควิชาสังคมวิทยาและมานุษยวิทยา	980,800.00	155,000.00	195,000.00	1,020,800.00	13,302.00	108,410.00	25,732.00				147,444.00	873,356.00
2.5 ภาควิชารัฐศาสตร์และรัฐประศาสนศาสตร์	527,000.00	21,000.00	16,000.00	522,000.00	104,159.00	93,159.00	28,078.00				225,396.00	296,604.00
รวมเงินรายได้จำแนกตามมิติหน่วยงาน	11,396,046.00	1,241,500.00	14,877,335.00	25,031,881.00	2,560,666.44	2,964,713.65	1,189,947.00				6,715,327.09	18,316,553.91
3. จำแนกตามมิติกองทุน												
3.1 กองทุนเพื่อการศึกษา	7,677,946.00	745,500.00	11,326,060.00	18,258,506.00	2,391,394.67	1,953,576.89	1,073,553.50				5,418,525.06	12,839,980.94
3.2 กองทุนกิจการนิสิต	599,700.00	56,000.00	319,235.00	862,935.00	43,000.00	172,956.00	41,768.00				257,724.00	605,211.00
3.3 กองทุนวิจัย	330,000.00	10,000.00	1,010,000.00	1,330,000.00	-	38,078.00	39,903.50				77,981.50	1,252,018.50
3.4 กองทุนสินทรัพย์ถาวร	2,230,400.00	-	1,587,040.00	3,817,440.00	24,271.77	688,760.76	5,100.00				718,132.53	3,099,307.47
3.5 กองทุนบริการวิชาการ	448,000.00	430,000.00	510,000.00	528,000.00	102,000.00	36,342.00	29,622.00				167,964.00	360,036.00
3.6 กองทุนทำนุบำรุงศิลปะและวัฒนธรรม	110,000.00	-	125,000.00	235,000.00	-	75,000.00	-				75,000.00	160,000.00
รวมเงินรายได้จำแนกตามมิติกองทุน	11,396,046.00	1,241,500.00	14,877,335.00	25,031,881.00	2,560,666.44	2,964,713.65	1,189,947.00				6,715,327.09	18,316,553.91